

SALA DE SITUAÇÃO

Monitoramento Hidrológico de Minas Gerais

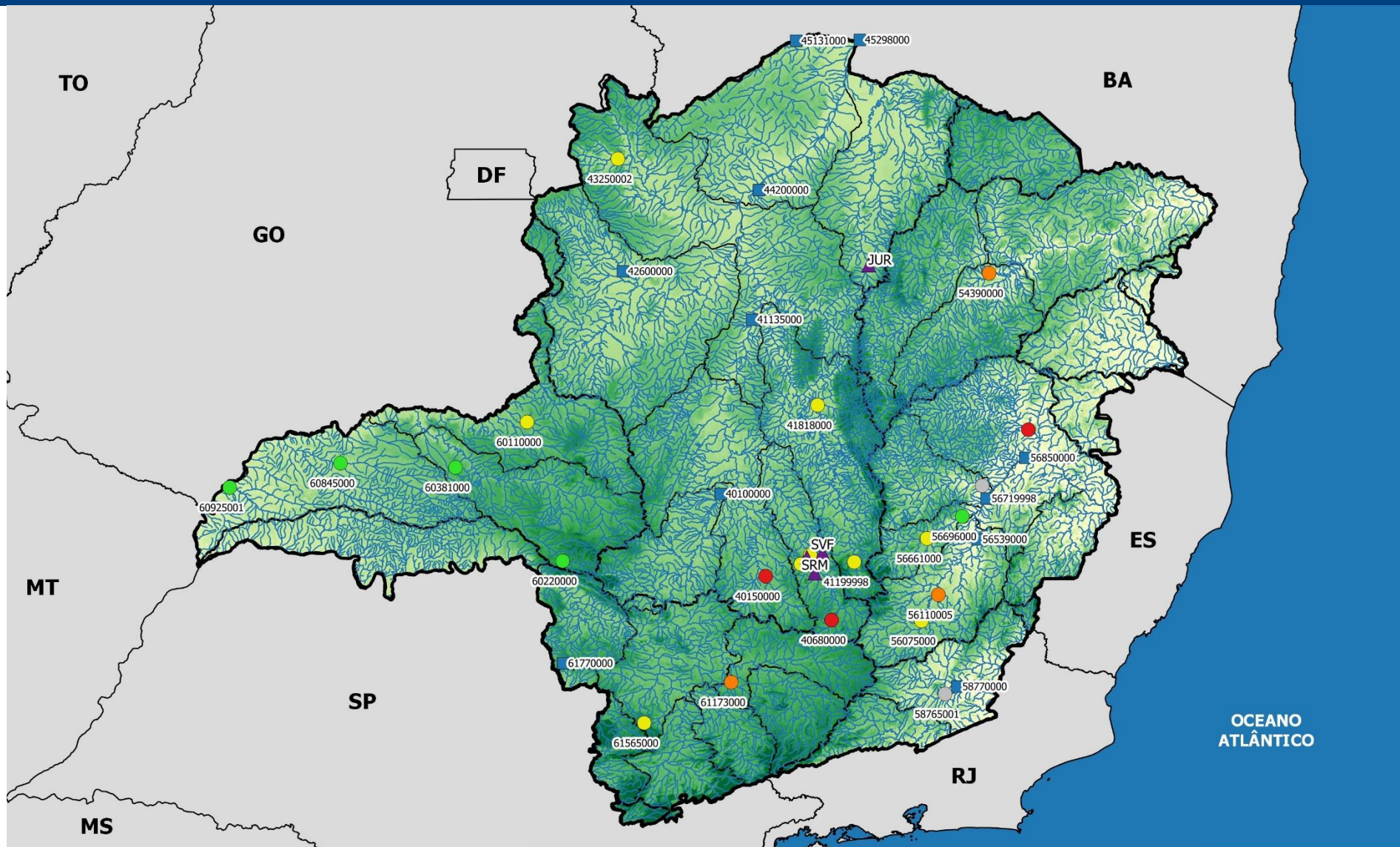

Legenda:

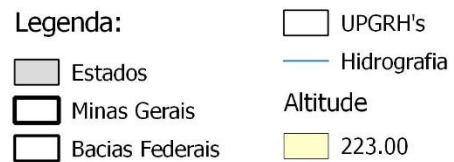

Estacoes_Estaduais



Estações em Rios Federais

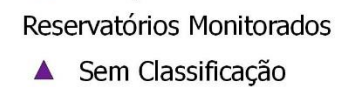

SALA DE SITUAÇÃO

Monitoramento Hidrológico de Minas Gerais

| PARANAÍBA | | | | | | | | | | | | |
|-----------|---------------------|--------------|--------------|-------------------|----------|----------|----------|----------|----------|----------|----------|---------|
| Código | Nome da Estação | Rio | Q7,10 (m³/s) | 200% Q7,10 (m³/s) | 18/06/18 | 19/06/18 | 20/06/18 | 21/06/18 | 22/06/18 | 23/06/18 | 24/06/18 | Estado |
| 60110000 | Abadia dos Dourados | Dourados | 2,8 | 5,68 | 4,00 | 4,00 | 3,00 | 3,00 | 3,00 | 3,00 | 3,00 | Atenção |
| Código | Nome da Estação | Rio | Q7,10 (m³/s) | 200% Q7,10 (m³/s) | 20/06/18 | 21/06/18 | 22/06/18 | 23/06/18 | 24/06/18 | 25/06/18 | 26/06/18 | Estado |
| 60381000 | Faz. Letreiro | Uberabinha | 2,7 | 5,36 | 6,00 | 5,00 | 5,00 | 5,00 | 3,00 | 3,00 | 3,00 | Normal |
| Código | Nome da Estação | Rio | Q7,10 (m³/s) | 200% Q7,10 (m³/s) | 13/06/18 | 14/06/18 | 15/06/18 | 16/06/18 | 17/06/18 | 18/06/18 | 19/06/18 | Estado |
| 60925001 | Ponte São Domingos | São Domingos | 1,7 | 3,34 | 15,00 | 15,00 | 15,00 | 15,00 | 15,00 | 15,00 | 15,00 | Normal |
| Código | Nome da Estação | Rio | Q7,10 (m³/s) | 200% Q7,10 (m³/s) | 25/05/18 | 26/05/18 | 27/05/18 | 28/05/18 | 29/05/18 | 30/05/18 | 31/05/18 | Estado |
| 60220000 | Desemboque | Araguari | 6,4 | 12,74 | 13,90 | 13,40 | 13,40 | 13,40 | 13,40 | 12,90 | 12,90 | Normal |
| Código | Nome da Estação | Rio | Q7,10 (m³/s) | 200% Q7,10 (m³/s) | 05/06/18 | 06/06/18 | 07/06/18 | 08/06/18 | 09/06/18 | 10/06/18 | 11/06/18 | Estado |
| 60845000 | Ituiutaba | Tijuco | 9,6 | 19,2 | 44,00 | 46,00 | 44,00 | 41,00 | 43,00 | 44,00 | 41,00 | Normal |

| JEQUITINHONHA | | | | | | | | | | | | |
|---------------|-----------------|---------|--------------|-------------------|----------|----------|----------|----------|----------|----------|----------|--------|
| Código | Nome da Estação | Rio | Q7,10 (m³/s) | 200% Q7,10 (m³/s) | 25/06/18 | 26/06/18 | 27/06/18 | 28/06/18 | 29/06/18 | 30/06/18 | 01/07/18 | Estado |
| 54390000 | Pega | Araçuaí | 11,6 | 23,2 | 11,00 | 11,00 | 10,00 | 10,00 | 10,00 | 9,00 | 9,00 | Alerta |

SALA DE SITUAÇÃO

Monitoramento Hidrológico de Minas Gerais

| SÃO FRANCISCO - Reservatórios COPASA - RMBH | | | | |
|---|-------------------|--|---------------------------------|--------|
| Sistema | Reservatório | Municípios Abrangidos | Volume atual (m³) (26/07/18) | Estado |
| Paraopeba | Rio Manso | Crucilândia, Bonfim, Brumadinho, Rio Manso e Itatiaiuçu. | 127.421.964 | - |
| | Serra Azul | Itaúna, Mateus Leme, Igarapé e Juatuba. | 41.130.503 | - |
| | Vargem das Flores | Betim e Contagem. | 27.792.594 | - |

| LEGENDA | | | | |
|---------|---------|--------|-----------|--------------------------|
| Normal | Atenção | Alerta | Restrição | DI – Dados Indisponíveis |

SALA DE SITUAÇÃO

Monitoramento Hidrológico de Minas Gerais

2- Monitoramento dos rios da União

Os critérios definidos na DN CERH-MG nº49/2015 quanto ao estado de escassez hídrica e restrição de uso só podem ser aplicados aos rios estaduais, nos quais a vazão mínima de referência é a Q7,10. Esta classificação não pode ser aplicada aos rios União devido a vazão mínima de referência ser a Q95.

| Estações em Rios Federais – São Francisco | | | | | | | | | | | |
|---|----------------------|---------------|-----------------|----------------|----------|----------|----------|----------|----------|----------|----------|
| Código | Nome | Rio | Q7,10 (m³/s) | Q95 (m³/s)* | 18/06/18 | 19/06/18 | 20/06/18 | 21/06/18 | 22/06/18 | 23/06/18 | 24/06/18 |
| 40100000 | Porto das Andorinhas | São Francisco | 35,72 | 51,20 | 56,00 | 55,00 | 56,00 | 56,00 | 55,00 | 55,00 | 53,00 |
| Código | Nome | Rio | Q7,10 (m³/s) | Q95 (m³/s)* | 04/06/18 | 05/06/18 | 06/06/18 | 07/06/18 | 08/06/18 | 09/06/18 | 10/06/18 |
| 41135000 | Pirapora Barreiro | São Francisco | 317,00 | 426 | 226,00 | 221,00 | 223,00 | 221,00 | 221,00 | 221,00 | 221,00 |
| Código | Nome | Rio | Q7,10 (m³/s) | Q95 (m³/s)* | 25/05/18 | 26/05/18 | 27/05/18 | 28/05/18 | 29/05/18 | 30/05/18 | 31/05/18 |
| 42600000 | Porto dos Poções | Preto | 13,18 | 21,3 | 33,40 | 33,60 | 35,60 | 32,20 | 30,30 | 32,20 | 32,40 |
| Código | Nome | Rio | Q7,10 (m³/s) | Q95(m³/s)* | 08/06/18 | 09/06/18 | 10/06/18 | 11/06/18 | 12/06/18 | 13/06/18 | 14/06/18 |
| 45131000 | São Gonçalo | Carinhanha | 34,79 | 40,1 | 30,40 | 30,40 | 30,40 | 30,40 | 30,40 | 30,40 | 30,40 |
| Código | Nome | Rio | Q7,10 (m³/s) | Q95(m³/s)* | 19/07/18 | 20/07/18 | 21/07/18 | 22/07/18 | 23/07/18 | 24/07/18 | 25/07/18 |
| 44200000 | São Francisco | São Francisco | 337,00 | 534 | 347,12 | 343,74 | 343,74 | 343,74 | 343,74 | 343,74 | 343,74 |
| Código | Nome | Rio | Q7,10 (m³/s) | Q95 (m³/s)* | 18/06/18 | 19/06/18 | 20/06/18 | 21/06/18 | 22/06/18 | 23/06/18 | 24/06/18 |
| 45298000 | Carinhanha | São Francisco | 482,00 | 645 | 469,00 | 464,00 | 464,00 | 464,00 | 464,00 | 452,00 | 450,00 |

SALA DE SITUAÇÃO

Monitoramento Hidrológico de Minas Gerais

| Estações em Rios Federais – Bacia do Rio Doce | | | | | | | | | | | |
|---|----------------------|------|------------------------------|-----------------------------|----------|----------|----------|----------|----------|----------|----------|
| Código | Nome | Rio | Q7,10 (m ³ /s) | Q95 (m ³ /s)* | 19/07/18 | 20/07/18 | 21/07/18 | 22/07/18 | 23/07/18 | 24/07/18 | 25/07/18 |
| 56719998 | Belo Oriente | Doce | 97,69 | 128,2 | 98,28 | 96,06 | 95,72 | 95,68 | 94,58 | 92,43 | 91,82 |
| 56539000 | Cach. dos Óculos | Doce | 81,43 | 97 | 76,30 | 75,24 | 74,32 | 73,18 | 70,95 | 69,93 | 70,25 |
| 56850000 | Governador Valadares | Doce | 171,4 | 216 | 223,08 | 226,39 | 225,74 | 192,39 | 180,15 | 156,58 | 144,89 |

| Estação em Rios Federais – Bacia Paraíba do Sul | | | | | | | | | | | |
|---|------------|-------|------------------------------|-----------------------------|----------|----------|----------|----------|----------|----------|----------|
| Código | Nome | Rio | Q7,10 (m ³ /s) | Q95 (m ³ /s)* | 19/07/18 | 20/07/18 | 21/07/18 | 22/07/18 | 23/07/18 | 24/07/18 | 25/07/18 |
| 58770000 | Cataguases | Pomba | 27,45 | 36,30 | 41,11 | 41,65 | 41,22 | 40,30 | 37,03 | 33,09 | 30,39 |

| Estações em Rios Federais - Bacia do Rio Grande | | | | | | | | | | | |
|---|-----------------|-------------|------------------------------|-----------------------------|----------|----------|----------|----------|----------|----------|----------|
| Código | Nome | Rio | Q7,10 (m ³ /s) | Q95 (m ³ /s)* | 07/06/18 | 08/06/18 | 09/06/18 | 10/06/18 | 11/06/18 | 12/06/18 | 13/06/18 |
| 61770000 | Faz. Carvalhais | Pinheirinho | 0,41 | 0,99 | 3,00 | 2,00 | 2,00 | 2,00 | 2,00 | 2,00 | 2,00 |

*Vazão mínima de referência para Rios da União

SALA DE SITUAÇÃO

Monitoramento Hidrológico de Minas Gerais

3- Municípios Abrangidos por estação:

SÃO FRANCISCO

Ponte Nova do Paraopeba: Belo Vale, Betim, Bonfim, Brumadinho, Casa Grande, Congonhas, Conselheiro Lafaiete, Contagem, Cristiano Otoni, Crucilândia, Desterro de Entre Rios, Entre Rios de Minas, Ibirité, Igarapé, Itatiaiuçu, Itaverava, Jeceaba, Juatuba, Lagoa Dourada, Mário Campos, Moeda, Ouro Branco, Ouro Preto, Piedade dos Gerais, Queluzita, Resende Costa, Rio Manso, São Brás do Suaçuí, São Joaquim de Bicas e Sarzedo.

Carmo do Cajuru: Carmo do Cajuru, Carmópolis de Minas, Cláudio, Desterro de Entre Rios, Divinópolis, Itaguara, Oliveira, Passa Tempo, Piracema e Resende Costa.

Entre Rios de Minas: Entre Rios de Minas, Lagoa Dourada e Resende Costa.

Honório Bicalho – Montante: Itabirito, Nova Lima, Ouro Preto e Rio Acima.

Santo Hipólito: Araçá, Baldim, Belo Horizonte, Caeté, Capim Branco, Conceição do Mato Dentro, Confins, Congonhas do Norte, Contagem, Cordisburgo, Curvelo, Datas, Esmeraldas, Funilândia, Gouvea, Inimutaba, Itabirito, Jaboticatubas, Jequitibá, Lagoa Santa, Matozinhos, Monjolos, Morro da Garça, Nova Lima, Nova União, Ouro Preto, Paraopeba, Pedro Leopoldo, Presidente Juscelino, Presidente Kubitschek, Prudente de Moraes, Raposos, Ribeirão das Neves, Rio Acima, Sabará, Santa Luzia, Santana de Pirapama, Santana do Riacho, Santo Hipólito, São José da Lapa, Sete Lagoas, Taquaraçu de Minas e Vespasiano.

Jardim: Itaúna e Mateus Leme.

Buritis Jusante: Buritis.

DOCE

Ponte Nova – Jusante: Acaiaca, Alto Rio Doce, Amparo do Serra, Barra Longa, Brás Pires, Cajuri, Capela Nova, Caranaíba, Carandaí, Catas Altas da Noruega, Cipotânea, Coimbra, Conselheiro Lafaiete, Cristiano Otoni, Desterro do Melo, Diogo de Vasconcelos, Divinésia, Dores do Turvo, Guaraciaba, Itaverava, Lamim, Mercedes, Ouro Preto, Paula Cândido, Piranga, Ponte Nova, Porto Firme, Presidente Bernardes, Ressaquinha, Rio Espera, Santana dos Montes, São Geraldo, Senador Firmino, Senhora de Oliveira, Senhora dos Remédios, Teixeira, Ubá, Viçosa e Visconde do Rio Branco.

Mário de Carvalho: Alvinópolis, Antônio Dias, Barão de Cocais, Bela Vista de Minas, Bom Jesus do Amparo, Catas Altas, Coronel Fabriciano, Itabira, Jaguaráçu, João Monlevade, Mariana, Marlieria, Nova Era, Ouro Preto, Rio Piracicaba, Santa Bárbara, São Domingos do Prata, São Gonçalo do Rio Abaixo e Timóteo.

Naque Velho: Açucena, Alvorada de Minas, Antônio Dias, Belo Oriente, Braúnas, Carmesia, Conceição do Mato Dentro, Congonhas do Norte, Dom Joaquim, Dores de Guanhões, Ferros, Guanhões, Itabira, Itambé do Mato Dentro, Joanésia, Materlândia, Mesquita, Morro do Pilar, Passabem, Sabinópolis, Santa Maria de Itabira, Santo Antônio do Itambé, Santo Antônio do Rio Abaixo, São Sebastião do Rio Preto, Senhora do Porto, Serra Azul de Minas e Serro.

Nova Era Telemétrica: Alvinópolis, Barão de Cocais, Bom Jesus do Amparo, Catas Altas, Itabira, Mariana, Nova Era, Ouro Preto, Rio Piracicaba e São Gonçalo do Rio Abaixo.

Porto Firme: Alto Rio Doce, Brás Pires, Capela Nova, Caranaíba, Carandaí, Catas Altas da Noruega, Cipotânea, Conselheiro Lafaiete, Cristiano Otoni, Desterro do Melo, Divinésia, Dores do Turvo, Itaverava, Lamim, Mercedes, Ouro Preto, Paula Cândido, Piranga, Porto Firme, Presidente Bernardes, Ressaquinha, Rio Espera, Santana dos Montes, Senador Firmino, Senhora dos Remédios, Senhora Oliveira e Ubá.

SALA DE SITUAÇÃO

Monitoramento Hidrológico de Minas Gerais

Vila Matias: Água Boa, Cantagalo, Coluna, Coroaci, Franciscópolis, Frei Inocência, Frei Lagonegro, Governador Valadares, Itambacuri, José Raydan, Malacacheta, Marilac, Materlândia, Mathias Lobato, Nacip Raydan, Paulistas, Peçanha, Rio Vermelho, Sabinópolis, Santa Maria do Suaçuí, São João Evangelista, São José da Safira, São José do Jacuri, São Pedro do Suaçuí, São Sebastião do Maranhão, Serra Azul de Minas e Virgolândia.

PARAÍBA DO SUL

Usina Maurício: Antônio Carlos, Coronel Pacheco, Descoberto, Goianá, Itamarati de Minas, Piau, Rio Novo, Santos Dumont e São João Nepomuceno.

GRANDE

Usina Couro do Cervo: Carmo da Cachoeira, Nepomuceno e Três Pontas.

Cachoeira Poço Fundo: Campestre, Congonhal, Espírito Santo do Dourado, Ipuiúna, Poço Fundo, Santa Rita de Caldas e São João da Mata.

PARANAÍBA

Ponte São Domingos: Campina Verde, Limeira do Oeste, Santa Vitória e União de Minas.

Ituiutaba: Canápolis, Ituiutaba, Monte Alegre de Minas, Prata, Uberaba, Uberlândia e Veríssimo.

Fazenda Letreiro: Uberaba e Uberlândia.

Desemboque: Sacramento.

Abadia dos Dourados: Abadia dos Dourados, Coromandel, Monte Carmelo e Patrocínio.

JEQUITINHONHA

Pega: Angelândia, Aricanduva, Berilo, Capelinha, Carbonita, Chapada do Norte, Felício dos Santos, Francisco Badaró, Itamarandiba, José Gonçalves de Minas, Leme do Prado, Minas Novas, Rio Vermelho, São Gonçalo do Rio Preto, Senador Modestino Gonçalves, Turmalina, Veredinha e Virgem da Lapa.

RESERVATÓRIOS SISTEMA PARAÓPEBA

Rio Manso: Bonfim, Brumadinho, Crucilândia, Itatiaiuçu e Rio Manso.

Serra Azul: Igarapé, Itaúna, Juatuba e Mateus Leme.

Vargem das Flores: Betim e Contagem.