

# SALA DE SITUAÇÃO

## Monitoramento Hidrológico de Minas Gerais

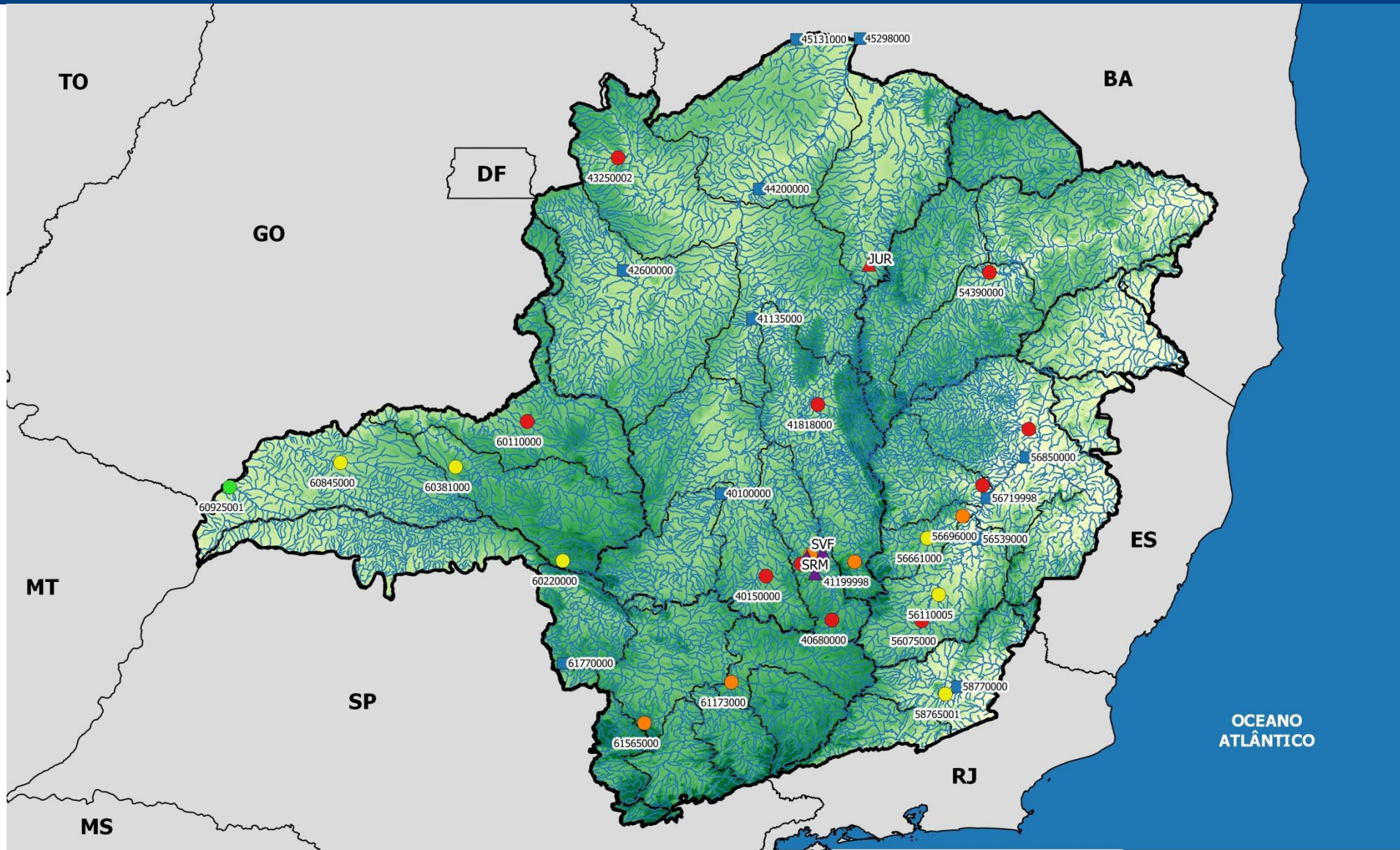

Legenda:

- Estados
- Minas Gerais
- Bacias Federais

- UPRH's
- Hidrografia
- Altitude
- 223.00

- 500.25
- 777.50
- 1054.75
- 1332.00

Estações Monitoradas

- Normal
- Atenção
- Alerta
- Restrição

Estações em Rios Federais

Reservatórios Monitorados

- Sem Classificação
- Restrição



# SALA DE SITUAÇÃO

## Monitoramento Hidrológico de Minas Gerais

### 1- Monitoramento dos Rios Estaduais – Classificação conforme critérios da DN CERH-MG nº49/2015

SÃO FRANCISCO – Estações Telemétricas ANA													
Código	Nome da Estação	Rio	Municípios Atingidos	Q <sub>7,10</sub> (m <sup>3</sup> /s)	200% Q <sub>7,10</sub> (m <sup>3</sup> /s)	21/09/17	22/09/17	23/09/17	24/09/17	25/09/17	26/09/17	27/09/17	Estado
40800001	Ponte Nova do Paraopeba	Paraopeba	-	15,41	30,82	13,32	12,90	13,42	13,51	14,04	12,65	12,62	Alerta
Código	Nome da Estação	Rio	Municípios Atingidos	Q <sub>7,10</sub> (m <sup>3</sup> /s)	200% Q <sub>7,10</sub> (m <sup>3</sup> /s)	09/09/17	10/09/17	11/09/17	12/09/17	13/09/17	14/09/17	15/09/17	Estado
40150000	Carmo do Cajuru	Pará	-	9,87	19,74	4,36	4,36	4,00	4,00	5,00	4,00	3,00	Restrição
Código	Nome da Estação	Rio	Municípios Atingidos	Q <sub>7,10</sub> (m <sup>3</sup> /s)	200% Q <sub>7,10</sub> (m <sup>3</sup> /s)	21/09/17	22/09/17	23/09/17	24/09/17	25/09/17	26/09/17	27/09/17	Estado
40680000	Entre Rios de Minas	Brumado	-	1,58	3,16	0,34	0,34	0,34	0,33	0,33	0,33	0,32	Restrição

SÃO FRANCISCO – Dados COPASA													
Código	Nome da Estação	Rio	Municípios Atingidos	Q <sub>7,10</sub> (m <sup>3</sup> /s)	200% Q <sub>7,10</sub> (m <sup>3</sup> /s)	21/09/17	22/09/17	23/09/17	24/09/17	25/09/17	26/09/17	27/09/17	Estado
41199998	Honório Bicalho-Montante	das Velhas	-	10,25	20,5	9,7	9,7	9,3	9,3	9,3	9,5	9,1	Alerta

## SALA DE SITUAÇÃO

## Monitoramento Hidrológico de Minas Gerais

## SÃO FRANCISCO – Estações ANA/CPRM

Código	Nome da Estação	Rio	Municípios Atingidos	Q7,10 (m³/s)	200% Q7,10 (m³/s)	12/09/17	13/09/17	14/09/17	15/09/17	16/09/17	17/09/17	18/09/17	Estado
41818000	Santo Hipólito	das Velhas	-	45,5	91	17,00	17,00	16,00	17,00	17,00	16,00	16,00	Restrição
Código	Nome da Estação	Rio	Municípios Atingidos	Q7,10 (m³/s)	200% Q7,10 (m³/s)	05/09/17	06/09/17	07/09/17	08/09/17	09/09/17	10/09/17	11/09/17	Estado
40811100	Jardim	Serra Azul	-	0,15	0,3	0,02	0,02	0,02	0,02	0,02	0,02	0,03	Restrição
Código	Nome da Estação	Rio	Municípios Atingidos	Q7,10 (m³/s)	200% Q7,10 (m³/s)	12/09/17	13/09/17	14/09/17	15/09/17	16/09/17	17/09/17	18/09/17	Estado
43250002	Burititis Jusante	Urucuia	-	2,1	4,14	1,00	1,00	1,00	1,00	1,00	1,00	1,00	Restrição

## DOCE – Estações Telemétricas ANA

Código	Nome da Estação	Rio	Municípios Atingidos	Q7,10 (m³/s)	200% Q7,10 (m³/s)	21/09/17	22/09/17	23/09/17	24/09/17	25/09/17	26/09/17	27/09/17	Estado
56110005	Ponte Nova - Jusante	Piranga	-	27,42	54,84	14,25	DI	13,95	13,95	35,67	14,15	23,65	Atenção
56696000	Mário de Carvalho	Piracicaba	-	26,43	52,86	16,52	14,16	10,64	10,73	10,73	10,73	10,73	Alerta
56825000	Naque Velho	Santo Antônio	-	30,12	60,24	12,55	36,53	14,75	10,21	10,92	10,03	10,09	Atenção
Código	Nome da Estação	Rio	Municípios Atingidos	Q7,10 (m³/s)	07	12/09/17	13/09/17	14/09/17	15/09/17	16/09/17	17/09/17	18/09/17	Estado
56661000	Nova Era Telemétrica	Piracicaba	-	17,0	34	14,00	14,00	14,00	14,00	15,00	15,00	18,00	Atenção





# SALA DE SITUAÇÃO

## Monitoramento Hidrológico de Minas Gerais

SÃO FRANCISCO - Reservatórios COPASA - RMBH				
Sistema	Reservatório	Municípios Abrangidos	Volume atual (m³/s) (28/09/17)	Estado
Paraopeba	Rio Manso	Crucilândia, Bonfim, Brumadinho, Rio Manso e Itatiaiuçu.	98.928.737	-
	Serra Azul	Itaúna, Mateus Leme, Igarapé e Juatuba.	19.256.831	-
	Vargem das Flores	Betim e Contagem.	15.004.542	-

SÃO FRANCISCO - Reservatórios COPASA				
Sistema	Reservatório	Municípios Abrangidos	Volume atual (m³/s) (16/08/17)	Estado
Juramento	Juramento	Juramento.	9.997.031,71	Restrição

LEGENDA				
Normal	Atenção	Alerta	Restrição	DI – Dados Indisponíveis



# SALA DE SITUAÇÃO

## Monitoramento Hidrológico de Minas Gerais

### 2- Monitoramento dos rios da União

Os critérios definidos na DN CERH-MG nº49/2015 quanto ao estado de escassez hídrica e restrição de uso só podem ser aplicados aos rios estaduais, nos quais a vazão mínima de referência é a Q7,10. Esta classificação não pode ser aplicada aos rios União devido a vazão mínima de referência ser a Q95.

Estações em Rios Federais – São Francisco											
Código	Nome	Rio	Q7,10 (m³/s)	Q95 (m³/s)*	14/09/17	15/09/17	16/09/17	17/09/17	18/09/17	19/09/17	20/09/17
40100000	Porto das Andorinhas	São Francisco	35,72	51,20	25,0	25,0	25,0	25,0	25,0	25,0	24,0
Código	Nome	Rio	Q7,10 (m³/s)	Q95 (m³/s)*	11/09/17	12/09/17	13/09/17	14/09/17	15/09/17	16/09/17	17/09/17
41135000	Pirapora Barreiro	São Francisco	317,00	426	298,0	298,0	298,0	298,00	298,0	298,0	304,0
Código	Nome	Rio	Q7,10 (m³/s)	Q95 (m³/s)*	14/09/17	15/09/17	16/09/17	17/09/17	18/09/17	19/09/17	20/09/17
42600000	Porto dos Poções	Preto	13,18	21,3	17,0	18,0	18,0	18,0	18,0	17,0	16,0
Código	Nome	Rio	Q7,10 (m³/s)	Q95(m³/s)*	29/08/17	30/08/17	31/08/17	01/09/17	02/09/17	03/09/17	04/09/17
45298000	Carinhanha	São Francisco	482,00	645	399,0	403,0	403,0	403,0	401,0	399,0	394,0
Código	Nome	Rio	Q7,10 (m³/s)	Q95 (m³/s)*	04/09/17	05/09/17	06/09/17	07/09/17	08/09/17	09/09/17	10/09/17
45131000	São Gonçalo	Carinhanha	34,79	40,1	21,9	21,9	21,9	21,9	21,9	21,9	21,9
Código	Nome	Rio	Q7,10 (m³/s)	Q95 (m³/s)*	21/09/17	22/09/17	23/09/17	24/09/17	25/09/17	26/09/17	27/09/17
44200000	São Francisco	São Francisco	337,00	534	307,57	307,57	304,37	304,37	304,37	304,37	307,57

# SALA DE SITUAÇÃO

## Monitoramento Hidrológico de Minas Gerais

### Estações em Rios Federais – Bacia do Rio Doce

Código	Nome	Rio	Q7,10 (m³/s)	Q95 (m³/s)*	21/09/17	22/09/17	23/09/17	24/09/17	25/09/17	26/09/17	27/09/17
56719998	Belo Oriente	Doce	97,69	128,2	115,48	123,39	121,09	118,0	114,4	111,92	112,95
Código	Nome	Rio	Q7,10 (m³/s)	Q95 (m³/s)*	24/08/17	25/08/17	26/08/17	27/08/17	28/08/17	29/08/17	30/08/17
56539000	Cach. dos Óculos	Doce	81,43	97	46,78	46,61	46,9	46,9	46,59	46,59	46,2
Código	Nome	Rio	Q7,10 (m³/s)	Q95 (m³/s)*	10/09/17	11/09/17	12/09/17	13/09/17	14/09/17	15/09/17	16/09/17
56850000	Governador Valadares	Doce	171,4	216	70,1	75,8	70,10	74,0	81,0	84,0	81,0

### Estação em Rios Federais – Bacia Paraíba do Sul

Código	Nome	Rio	Q7,10 (m³/s)	Q95 (m³/s)*	21/09/17	22/09/17	23/09/17	24/09/17	25/09/17	26/09/17	27/09/17
58770000	Cataguases	Pomba	27,45	36,30	16,83	16,94	17,07	17,12	17,09	17,62	20,88

### Estações em Rios Federais - Bacia do Rio Grande

Código	Nome	Rio	Q7,10 (m³/s)	Q95 (m³/s)*	04/09/17	05/09/17	06/09/17	07/09/17	08/09/17	09/09/17	10/09/17
61770000	Faz. Carvalhais	Pinheirinho	0,41	0,99	0,93	0,93	0,93	0,93	0,93	0,93	0,93

\*Vazão mínima de referência para Rios da União

Parceiros:

