

# SALA DE SITUAÇÃO

## Monitoramento Hidrológico de Minas Gerais

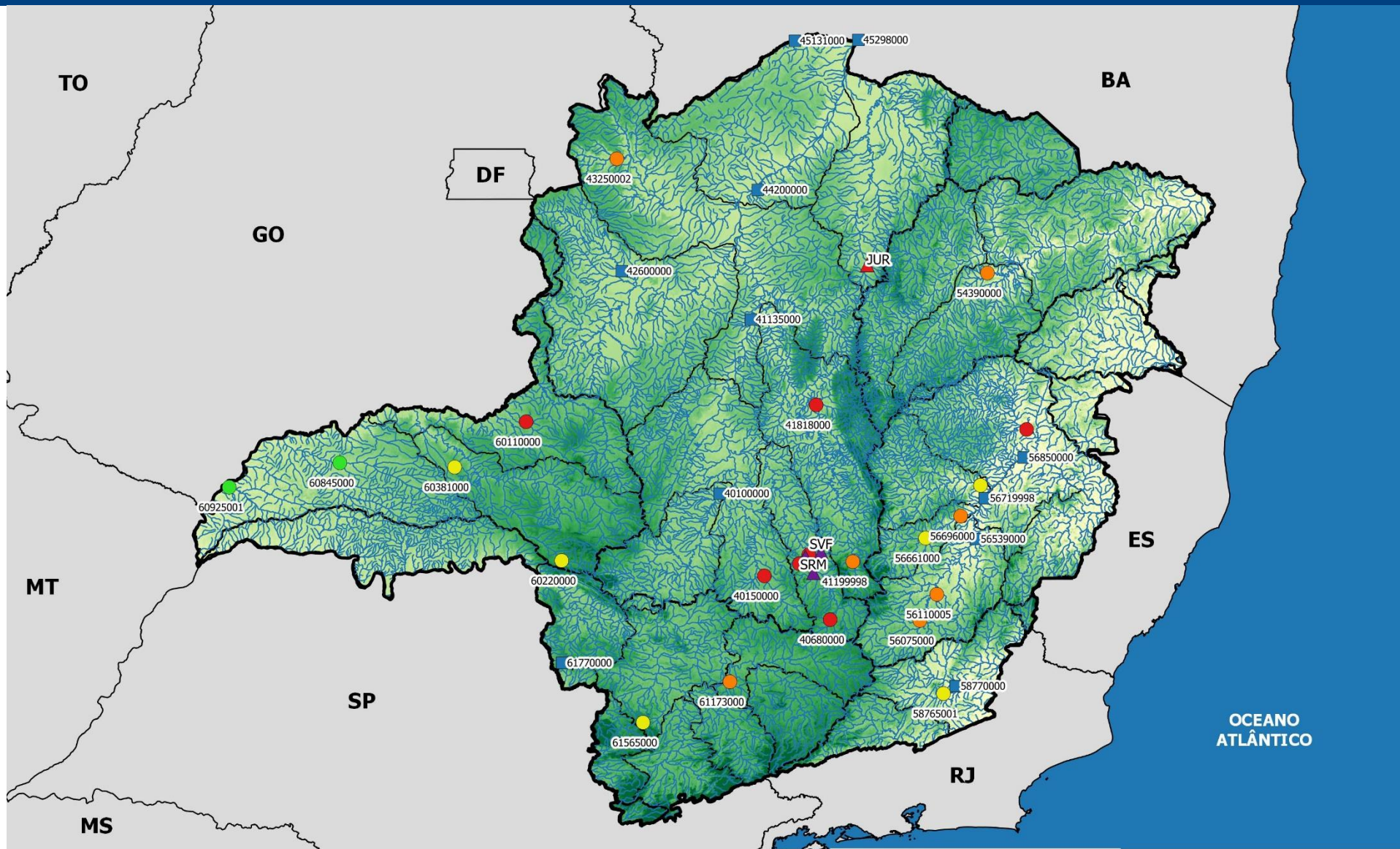

### Legenda:



# SALA DE SITUAÇÃO

## Monitoramento Hidrológico de Minas Gerais

### 1- Monitoramento dos Rios Estaduais – Classificação conforme critérios da DN CERH-MG nº49/2015

SÃO FRANCISCO – Estações Telemétricas ANA													
Código	Nome da Estação	Rio	Municípios Atingidos	Q <sub>7,10</sub> (m <sup>3</sup> /s)	200% Q <sub>7,10</sub> (m <sup>3</sup> /s)	22/08/17	23/08/17	24/08/17	25/08/17	26/08/17	27/08/17	28/08/17	Estado
40800001	Ponte Nova do Paraopeba	Paraopeba	-	15,41	30,82	8,02	8,02	7,81	DI	7,81	8,02	8,02	Restrição
Código	Nome da Estação	Rio	Municípios Atingidos	Q <sub>7,10</sub> (m <sup>3</sup> /s)	200% Q <sub>7,10</sub> (m <sup>3</sup> /s)	25/08/17	26/08/17	27/08/17	28/08/17	29/08/17	30/08/17	31/08/17	Estado
40150000	Carmo do Cajuru	Pará	-	9,87	19,74	3,81	3,81	3,81	3,81	3,81	3,81	3,81	Restrição
Código	Nome da Estação	Rio	Municípios Atingidos	Q <sub>7,10</sub> (m <sup>3</sup> /s)	200% Q <sub>7,10</sub> (m <sup>3</sup> /s)	30/08/17	31/08/17	01/09/17	02/09/17	03/09/17	04/09/17	05/09/17	Estado
40680000	Entre Rios de Minas	Brumado	-	1,58	3,16	0,45	0,44	0,43	0,44	0,44	0,43	0,43	Restrição

SÃO FRANCISCO – Dados COPASA													
Código	Nome da Estação	Rio	Municípios Atingidos	Q <sub>7,10</sub> (m <sup>3</sup> /s)	200% Q <sub>7,10</sub> (m <sup>3</sup> /s)	30/08/17	31/08/17	01/09/17	02/09/17	03/09/17	04/09/17	05/09/17	Estado
41199998	Honório Bicalho-Montante	das Velhas	-	10,25	20,5	9,1	9,3	9,3	9,1	8,6	9,1	9,1	Alerta

## SALA DE SITUAÇÃO

## Monitoramento Hidrológico de Minas Gerais

## SÃO FRANCISCO – Estações ANA/CPRM

Código	Nome da Estação	Rio	Municípios Atingidos	Q7,10 (m³/s)	200% Q7,10 (m³/s)	15/08/17	16/08/17	17/08/17	18/08/17	19/08/17	20/08/17	21/08/17	Estado
41818000	Santo Hipólito	das Velhas	-	45,5	91	25,7	25,7	24,8	24,3	23,8	23,4	22,9	Restrição
Código	Nome da Estação	Rio	Municípios Atingidos	Q7,10 (m³/s)	200% Q7,10 (m³/s)	01/08/17	02/08/17	03/08/17	04/08/17	05/08/17	06/08/17	07/08/17	Estado
40811100	Jardim	Serra Azul	-	0,15	0,3	0,05	0,05	0,05	0,05	0,05	0,05	0,05	Restrição
Código	Nome da Estação	Rio	Municípios Atingidos	Q7,10 (m³/s)	200% Q7,10 (m³/s)	14/08/17	15/08/17	16/08/17	17/08/17	18/08/17	19/08/17	20/08/17	Estado
43250002	Buritís Jusante	Urucuia	-	2,1	4,14	1,92	1,92	1,92	1,92	1,92	1,92	1,92	Alerta

## DOCE – Estações Telemétricas ANA

Código	Nome da Estação	Rio	Municípios Atingidos	Q7,10 (m³/s)	200% Q7,10 (m³/s)	30/08/17	31/08/17	01/09/17	02/09/17	03/09/17	04/09/17	05/09/17	Estado
56110005	Ponte Nova - Jusante	Piranga	-	27,42	54,84	19,55	19,14	18,83	18,97	19,03	19,34	20,01	Alerta
56696000	Mário de Carvalho	Piracicaba	-	26,43	52,86	13,89	14,05	14,08	14,11	13,55	13,93	13,72	Alerta
56825000	Naque Velho	Santo Antônio	-	30,12	60,24	42,79	43,31	42,64	18,27	12,92	12,0	11,94	Atenção
Código	Nome da Estação	Rio	Municípios Atingidos	Q7,10 (m³/s)	07	21/08/17	22/08/17	23/08/17	24/08/17	25/08/17	26/08/17	27/08/17	Estado
56661000	Nova Era Telemétrica	Piracicaba	-	17,0	34	16,2	19,9	17,4	16,2	15,6	14,4	16,8	Atenção

## SALA DE SITUAÇÃO

## Monitoramento Hidrológico de Minas Gerais

## DOCE – Estações ANA/CPRM

Código	Nome da Estação	Rio	Municípios Atingidos	Q7,10 (m³/s)	200% Q7,10 (m³/s)	01/08/17	02/08/17	03/08/17	04/08/17	05/08/17	06/08/17	07/08/17	Estado
56075000	Porto Firme	Piranga	-	20,7	41,4	15,60	15,0	15,0	14,50	14,20	13,90	13,90	Alerta
Código	Nome da Estação	Rio	Municípios Atingidos	Q7,10 (m³/s)	200% Q7,10 (m³/s)	30/08/17	31/08/17	01/09/17	02/09/17	03/09/17	04/09/17	05/09/17	Estado
56891900	Vila Matias	Suaçuí Grande	-	13,48	26,96	2,92	2,87	2,87	2,75	2,66	2,54	2,43	Restrição

## PARAÍBA DO SUL – Estações Telemétricas ANA

Código	Nome da Estação	Rio	Municípios Atingidos	Q7,10 (m³/s)	200% Q7,10 (m³/s)	30/08/17	31/08/17	01/09/17	02/09/17	03/09/17	04/09/17	05/09/17	Estado
58765001	Usina Maurício	Novo	-	4,35	8,7	7,91	8,03	7,82	7,83	7,83	7,85	6,81	Atenção

## GRANDE – Estações ANA/CPRM

Código	Nome da Estação	Rio	Municípios Atingidos	Q7,10 (m³/s)	200% Q7,10 (m³/s)	21/08/17	22/08/17	23/08/17	24/08/17	25/08/17	26/08/17	27/08/17	Estado
61173000	Usina Couro do Cervo	do Cervo	-	1,6	3,16	1,57	1,57	1,55	1,53	1,53	1,49	1,49	Alerta
Código	Nome da Estação	Rio	Municípios Atingidos	Q7,10 (m³/s)	200% Q7,10 (m³/s)	22/08/17	23/08/17	24/08/17	25/08/17	26/08/17	27/08/17	28/08/17	Estado
61565000	Cach. Poço Fundo	Machado	-	1,1	2,2	1,91	1,74	1,58	1,74	1,74	1,74	1,74	Atenção

## SALA DE SITUAÇÃO

## Monitoramento Hidrológico de Minas Gerais

PARANAÍBA – Estações ANA/CPRM													
Código	Nome da Estação	Rio	Municípios Atingidos	Q7,10 (m³/s)	200% Q7,10 (m³/s)	23/08/17	24/08/17	25/08/17	26/08/17	27/08/17	28/08/17	29/08/17	Estado
60925001	Ponte São Domingos	São Domingos	-	1,7	3,34	12,8	12,1	11,8	11,3	10,4	9,95	10,4	Normal
Código	Nome da Estação	Rio	Municípios Atingidos	Q7,10 (m³/s)	200% Q7,10 (m³/s)	21/08/17	22/08/17	23/08/17	24/08/17	25/08/17	26/08/17	27/08/17	Estado
60845000	Ituiutaba	Tijuco	-	9,6	19,2	27,1	25,9	24,8	24,8	24,8	24,8	23,6	Normal
Código	Nome da Estação	Rio	Municípios Atingidos	Q7,10 (m³/s)	200% Q7,10 (m³/s)	17/08/17	18/08/17	19/08/17	20/08/17	21/08/17	22/08/17	23/08/17	Estado
60381000	Faz. Letreiro	Uberabinha	-	2,7	5,36	4,51	5,04	4,95	3,68	4,86	4,95	4,34	Atenção
Código	Nome da Estação	Rio	Municípios Atingidos	Q7,10 (m³/s)	200% Q7,10 (m³/s)	22/08/17	23/08/17	24/08/17	25/08/17	26/08/17	27/08/17	28/08/17	Estado
60220000	Desemboque	Araguari	-	6,4	12,74	9,34	9,34	9,34	9,34	9,34	9,34	9,34	Atenção
Código	Nome da Estação	Rio	Municípios Atingidos	Q7,10 (m³/s)	200% Q7,10 (m³/s)	15/07/17	16/07/17	17/07/17	18/07/17	19/07/17	20/07/17	21/07/17	Estado
60110000	Abadia dos Dourados	Dourados	-	2,8	5,68	0,28	0,11	0,11	0,11	0,11	0,11	0,11	Restrição

JEQUITINHONHA – Estações ANA/CPRM													
Código	Nome da Estação	Rio	Municípios Atingidos	Q7,10 (m³/s)	200% Q7,10 (m³/s)	14/08/17	15/08/17	16/08/17	17/08/17	18/08/17	19/08/17	20/08/17	Estado
54390000	Pega	Araçuaí	-	11,6	23,2	6,18	6,18	6,18	6,18	6,18	6,0	5,84	Alerta

# SALA DE SITUAÇÃO

## Monitoramento Hidrológico de Minas Gerais

SÃO FRANCISCO - Reservatórios COPASA - RMBH				
Sistema	Reservatório	Municípios Abrangidos	Volume atual (m <sup>3</sup> /s) (06/09/17)	Estado
Paraopeba	Rio Manso	Crucilândia, Bonfim, Brumadinho, Rio Manso e Itatiaiuçu.	106.261.643	-
	Serra Azul	Itaúna, Mateus Leme, Igarapé e Juatuba.	22.260.406	-
	Vargem das Flores	Betim e Contagem.	16.950.665	-

SÃO FRANCISCO - Reservatórios COPASA				
Sistema	Reservatório	Municípios Abrangidos	Volume atual (m <sup>3</sup> /s) (16/08/17)	Estado
Juramento	Juramento	Juramento.	9.997.031,71	Restrição

LEGENDA				
Normal	Atenção	Alerta	Restrição	DI – Dados Indisponíveis



# SALA DE SITUAÇÃO

## Monitoramento Hidrológico de Minas Gerais

### 2- Monitoramento dos rios da União

Os critérios definidos na DN CERH-MG nº49/2015 quanto ao estado de escassez hídrica e restrição de uso só podem ser aplicados aos rios estaduais, nos quais a vazão mínima de referência é a Q7,10. Esta classificação não pode ser aplicada aos rios União devido a vazão mínima de referência ser a Q95.

Estações em Rios Federais – São Francisco											
Código	Nome	Rio	Q7,10 (m³/s)	Q95 (m³/s)*	22/08/17	23/08/17	24/08/17	25/08/17	26/08/17	27/08/17	28/08/17
40100000	Porto das Andorinhas	São Francisco	35,72	51,20	31,9	31,4	31,4	30,9	30,4	30,4	30,4
Código	Nome	Rio	Q7,10 (m³/s)	Q95 (m³/s)*	11/08/17	12/08/17	13/08/17	14/08/17	15/08/17	16/08/17	17/08/17
41135000	Pirapora Barreiro	São Francisco	317,00	426	287,0	287,0	287,0	287,00	287,0	287,0	287,0
Código	Nome	Rio	Q7,10 (m³/s)	Q95 (m³/s)*	19/08/17	20/08/17	21/08/17	22/08/17	23/08/17	24/08/17	25/08/17
42600000	Porto dos Poções	Preto	13,18	21,3	16,9	17,6	18,2	18,7	18,5	18,4	18,2
Código	Nome	Rio	Q7,10 (m³/s)	Q95(m³/s)*	14/08/17	15/08/17	16/08/17	17/08/17	18/08/17	19/08/17	20/08/17
45298000	Carinhanha	São Francisco	482,00	645	410,0	410,0	413,0	415,0	417,0	410,0	408,0
Código	Nome	Rio	Q7,10 (m³/s)	Q95 (m³/s)*	25/08/17	26/08/17	27/08/17	28/08/17	29/08/17	30/08/17	31/08/17
45131000	São Gonçalo	Carinhanha	34,79	40,1	21,9	21,9	21,9	21,9	21,9	21,9	21,9
Código	Nome	Rio	Q7,10 (m³/s)	Q95 (m³/s)*	30/08/17	31/08/17	01/09/17	02/09/17	03/09/17	04/09/17	05/09/17
44200000	São Francisco	São Francisco	337,00	534	307,57	310,78	310,78	307,57	304,37	304,37	304,37

# SALA DE SITUAÇÃO

## Monitoramento Hidrológico de Minas Gerais

Estações em Rios Federais – Bacia do Rio Doce											
Código	Nome	Rio	Q7,10 (m <sup>3</sup> /s)	Q95 (m <sup>3</sup> /s)*	30/08/17	31/08/17	01/09/17	02/09/17	03/09/17	04/09/17	05/09/17
56719998	Belo Oriente	Doce	97,69	128,2	61,55	60,58	60,20	60,54	60,01	59,54	58,61
Código	Nome	Rio	Q7,10 (m <sup>3</sup> /s)	Q95 (m <sup>3</sup> /s)*	24/08/17	25/08/17	26/08/17	27/08/17	28/08/17	29/08/17	30/08/17
56539000	Cach. dos Óculos	Doce	81,43	97	46,78	46,61	46,9	46,9	46,59	46,59	46,2
Código	Nome	Rio	Q7,10 (m <sup>3</sup> /s)	Q95 (m <sup>3</sup> /s)*	25/08/17	26/08/17	27/08/17	28/08/17	29/08/17	30/08/17	31/08/17
56850000	Governador Valadares	Doce	171,4	216	99,1	96,1	102,0	130,0	127,0	127,0	127,0

Estação em Rios Federais – Bacia Paraíba do Sul											
Código	Nome	Rio	Q7,10 (m <sup>3</sup> /s)	Q95 (m <sup>3</sup> /s)*	30/08/17	31/08/17	01/09/17	02/09/17	03/09/17	04/09/17	05/09/17
58770000	Cataguases	Pomba	27,45	36,30	23,86	25,12	24,6	24,68	25,15	23,61	24,45

Estações em Rios Federais - Bacia do Rio Grande											
Código	Nome	Rio	Q7,10 (m <sup>3</sup> /s)	Q95 (m <sup>3</sup> /s)*	11/08/17	12/08/17	13/08/17	14/08/17	15/08/17	16/08/17	17/08/17
61770000	Faz. Carvalhais	Pinheirinho	0,41	0,99	0,93	0,93	0,93	0,93	0,93	0,93	0,93

\*Vazão mínima de referência para Rios da União

Parceiros:

