

SALA DE SITUAÇÃO

Monitoramento Hidrológico de Minas Gerais

06/07/2015

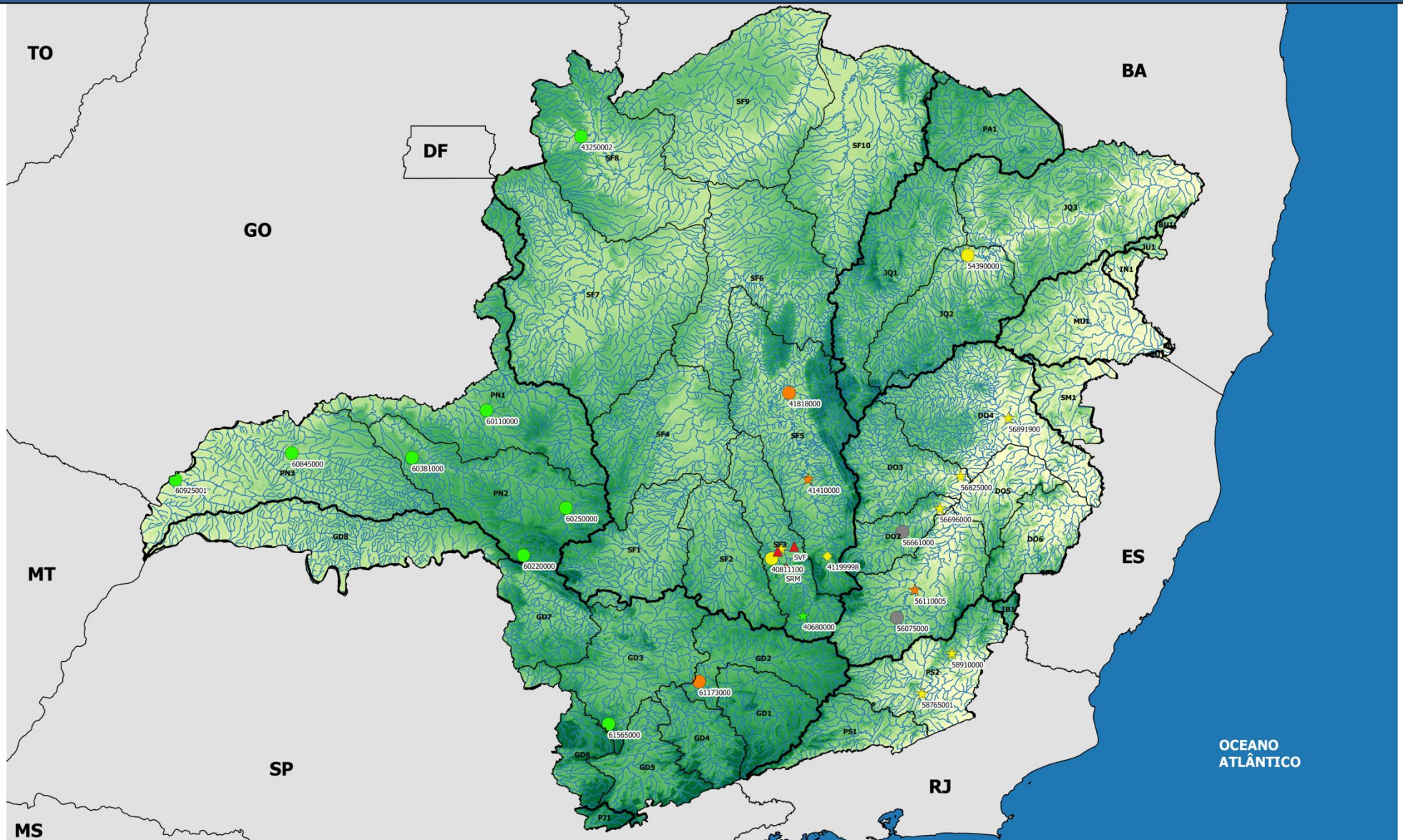

Legenda

- UPGRH's
- Estados
- Bacias Federais
- Hidrografia
- Estações Telemétricas
 - Estação em Estado de Alerta
 - Estação em Estado de Atenção
 - Estação em Estado Normal
 - Estação em Estado Normal
- Estações ANA-CPRM
 - Estação em Estado de Alerta
 - Estação em Estado de Atenção
 - Estação em Estado Normal
 - Estação com Dados Indisponíveis

- Reservatórios COPASA - RMBH
 - Reservatórios em estado de restrição
 - Estação Honório Bicalho - Dados COPASA
 - Estação em estado de atenção

Altitude

- 223 m
- 500.25 m
- 777.5 m
- 1054.75 m
- 1332 m

SALA DE SITUAÇÃO

06/07/2015

Monitoramento Hidrológico de Minas Gerais

DOCE – Estações Telemétricas ANA

Código	Nome da Estação	Rio	Municípios Atingidos	Q7,10 (m³/s)	200% Q7,10 (m³/s)	27/06/15	28/06/15	29/06/15	30/06/15	01/07/15	02/07/15	03/07/15	Estado
56696000	Mário de Carvalho	Piracicaba	Antônio Dias, Jaguarapu, Coronel Fabriciano, Timóteo e Ipatinga	26,43	52,86	37,07	36,73	36,22	34,09	36,42	36,52	35,31	Atenção
56825000	Naque	Santo Antônio	Açucena, Joanésia, Mesquita, Santana do Paraíso, Belo Oriente, Naque, Periquito	30,12	60,24	46,39	46,39	46,4	46,73	47,28	47,31	47,74	Atenção
56891900	Vila Matias	Suaçuí Grande	Governador Valadares, São José da Safira, Marilac, Itambacuri, Frei Inocêncio, Mathias Lobato, Jampruca e Campanário	13,48	26,96	19,06	19,33	19,22	19,04	18,72	18,4	18,27	Atenção
56110005	Ponte Nova - Jusante	Piranga	Ponte Nova, Diogo de Vasconcelos, Acaiaca, Guaraciaba, Rio Doce, Santa Cruz do Escalvado, Amparo do Serra e Oratórios	27,42	54,84	24,7	25	25,15	25,29	25,25	24,51	24,4	Alerta

DOCE – Estações ANA/CPRM

Código	Nome da Estação	Rio	Municípios Atingidos	Q7,10 (m³/s)	200% Q7,10 (m³/s)	27/06/15	28/06/15	29/06/15	30/06/15	01/07/15	02/07/15	03/07/15	Estado
56661000	Nova Era Telemétrica	Piracicaba	-	17,0	34	DI	DI	DI	DI	DI	DI	DI	DI
56075000	Porto Firme	Piranga	-	20,7	41,4	DI	DI	DI	21,06	22,23	DI	DI	DI

PARAÍBA DO SUL – Estações Telemétricas ANA

Código	Nome da Estação	Rio	Municípios Atingidos	Q7,10 (m³/s)	200% Q7,10 (m³/s)	30/06/15	01/07/15	02/07/15	03/07/15	04/07/15	05/07/15	06/07/15	Estado
58765001	Usina Maurício	Novo	-	4,35	8,7	7,4	7,22	7,15	7,08	7,06	7,06	7,06	Atenção
58910000	Fazenda Umbaúbas	Preto	São Sebastião da Vargem Alegre, Rosário da Limeira e Muriaé	0,677	1,35	1,14	1,13	1,12	1,12	1,11	1,11	1,12	Atenção

SALA DE SITUAÇÃO

Monitoramento Hidrológico de Minas Gerais

06/07/2015

GRANDE – Estações ANA/CPRM													
Código	Nome da Estação	Rio	Municípios Atingidos	Q7,10 (m³/s)	200% Q7,10 (m³/s)	24/06/15	25/06/15	26/06/15	27/06/15	28/06/15	29/06/15	30/06/15	Estado
61173000	Usina Couro do Cervo	do Cervo	Três Pontas, Santana da Vargem, Coqueiral, Nepomuceno, Carmo da Cachoeira, Cana Verde, Perdões, Lavras, São Bento Abade, Ribeirão Vermelho, Ingai e Luminárias	1,6	3,16	1,35	1,3	1,3	1,26	1,26	1,22	1,22	Alerta
61565000	Cach. Poço Fundo	Machado	-	1,1	2,2	2,3	2,3	2,56	2,43	2,43	2,43	2,43	Normal

PARANAÍBA – Estações ANA/CPRM													
Código	Nome da Estação	Rio	Municípios Atingidos	Q7,10 (m³/s)	200% Q7,10 (m³/s)	24/06/15	25/06/15	26/06/15	27/06/15	28/06/15	29/06/15	30/06/15	Estado
60220000	Desemboque	Araguari	-	6,4	12,74	16,27	16,27	15,71	15,71	15,71	15,71	15,71	Normal
60250000	Faz. São Mateus	Quebra Anzol	-	8,6	17,2	17,9	17,76	17,62	17,34	17,06	16,92	16,92	Normal
60925001	Ponte São Domingos	São Domingos	-	1,7	3,34	13,71	13,43	13,15	13,15	12,61	12,61	12,61	Normal
60845000	Ituiutaba	Tijuco	-	9,6	19,2	58,25	57,46	54,32	53,55	54,32	48,24	48,24	Normal
60381000	Faz. Letreiro	Uberabinha	-	2,7	5,36	7,78	6,14	6,78	6,89	6,56	6,35	6,35	Normal
Código	Nome da Estação	Rio	Municípios Atingidos	Q7,10 (m³/s)	200% Q7,10 (m³/s)	30/06/15	01/07/15	02/07/15	03/07/15	04/07/15	05/07/15	06/07/15	Estado
60110000	Abadia dos Dourados	Dourados	-	2,8	5,68	14,3	14,3	14,3	14,04	13,7	13,6	13,6	Normal

JEQUITINHONHA – Estações ANA/CPRM													
Código	Nome da Estação	Rio	Municípios Atingidos	Q7,10 (m³/s)	200% Q7,10 (m³/s)	24/06/15	25/06/15	26/06/15	27/06/15	28/06/15	29/06/15	30/06/15	Estado
54390000	Pega	Araçuaí	Carbonita, José Gonçalves de Minas, Turmalina, Leme do Prado, Chapada do Norte, Berilo, Virgem da Lapa e Francisco Badaró	11,6	23,2	10,82	11,66	12,09	12,09	11,66	11,23	11,23	Atenção

SÃO FRANCISCO - Reservatórios COPASA - RMBH				
Sistema	Reservatório	Municípios Abrangidos	Volume atual (m ³ /s) (06/07/15)	Estado
Paraopeba	Rio Manso	Crucilândia, Bonfim, Brumadinho, Rio Manso e Itatiaiuçu.	69.696.211	Restrição
	Serra Azul	Itaúna, Mateus Leme, Igarapé e Juatuba.	13.072.530	Restrição
	Vargem das Flores	Betim e Contagem.	13.994.286	Restrição

LEGENDA				
Normal	Atenção	Alerta	Restrição	DI – Dados Indisponíveis

Parceiros:

