

# SALA DE SITUAÇÃO

## Monitoramento Hidrológico de Minas Gerais

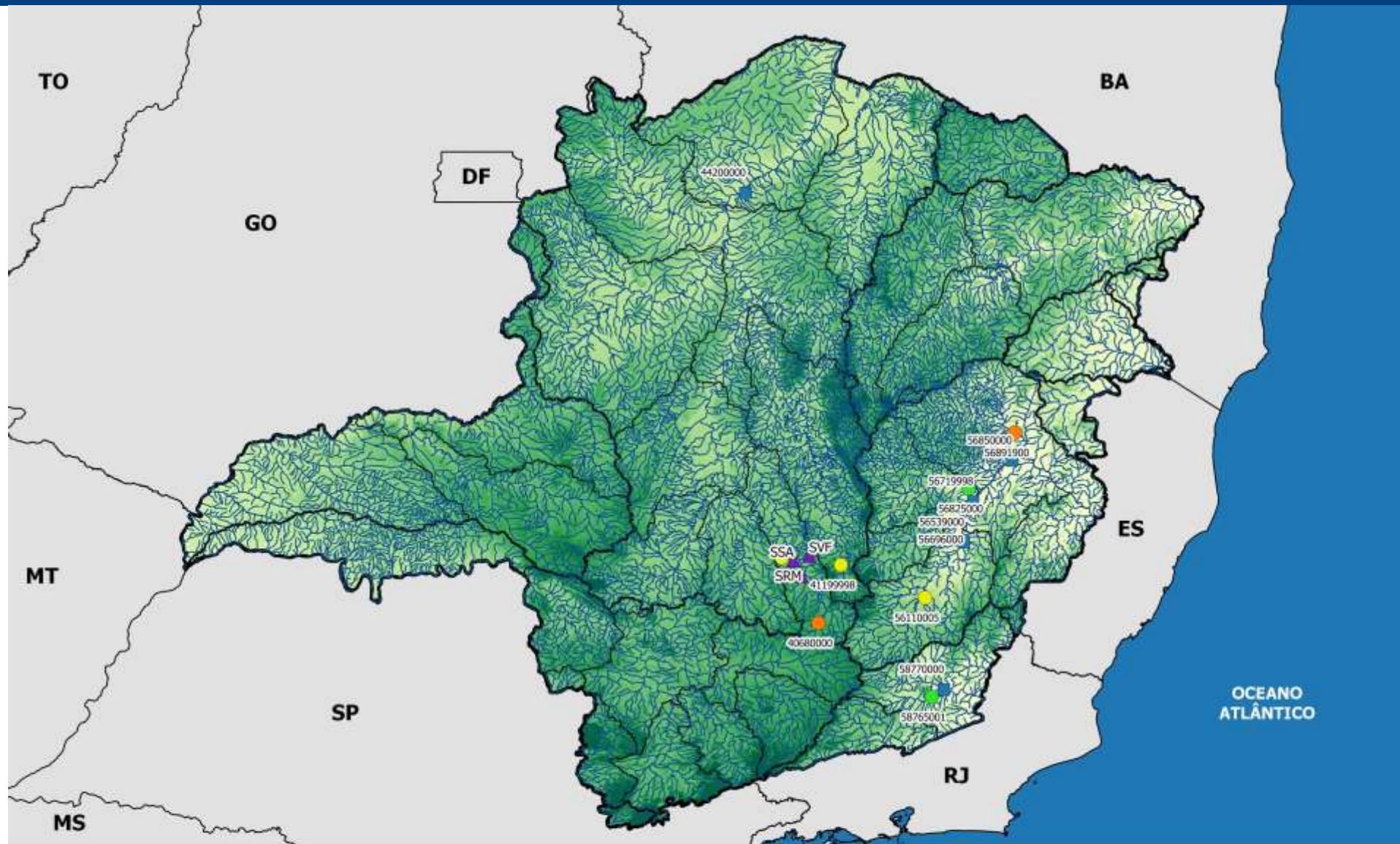

### Legenda:

	UPGRH's		500.25
	Estados		777.50
	Minas Gerais		1054.75
	Bacias Federais		1332.00
	Altitude		223.00

Hidrografia

Altitude

223.00

500.25

777.50

1054.75

1332.00

Reservatórios COPASA-RMBH

Estações em Rio Federal

### Estações Monitoradas

Normal

Atenção

Alerta

Igam

SECRETARIA DE  
MEIO AMBIENTE E  
DESENVOLVIMENTO  
SUSTENTÁVEL

MINAS  
GERAIS

# SALA DE SITUAÇÃO

## Monitoramento Hidrológico de Minas Gerais

### 1- Monitoramento dos Rios Estaduais – Classificação conforme critérios da DN CERH-MG n°49/2015

#### SÃO FRANCISCO – Estações Telemétricas ANA

Código	Nome da Estação	Rio	Municípios Atingidos	Q <sub>7,10</sub> (m <sup>3</sup> /s)	200% Q <sub>7,10</sub> (m <sup>3</sup> /s)	26/05/17	27/05/17	28/05/17	29/05/17	30/05/17	31/05/17	01/06/17	Estado
40800001	Ponte Nova do Paraopeba	Paraopeba	-	15,41	30,82	16,95	15,72	15,46	14,59	14,23	13,92	13,52	Atenção
40680000	Entre Rios de Minas	Brumado	-	1,58	3,16	1,18	1,11	1,07	1,03	1,00	0,98	0,96	Alerta

#### SÃO FRANCISCO – Dados COPASA

Código	Nome da Estação	Rio	Municípios Atingidos	Q <sub>7,10</sub> (m <sup>3</sup> /s)	200% Q <sub>7,10</sub> (m <sup>3</sup> /s)	26/05/17	27/05/17	28/05/17	29/05/17	30/05/17	31/05/17	01/06/17	Estado
41199998	Honório Bicalho-Montante	das Velhas	-	10,25	20,5	14,2	13,9	14,4	13,9	14,2	15,0	13,6	Atenção

#### DOCE – Estações Telemétricas ANA

Código	Nome da Estação	Rio	Municípios Atingidos	Q <sub>7,10</sub> (m <sup>3</sup> /s)	200% Q <sub>7,10</sub> (m <sup>3</sup> /s)	26/05/17	27/05/17	28/05/17	29/05/17	30/05/17	31/05/17	01/06/17	Estado
56110005	Ponte Nova - Jusante	Piranga	-	27,42	54,84	42,14	38,41	35,08	29,84	29,55	28,63	26,85	Atenção
56696000	Mário de Carvalho	Piracicaba	-	26,43	52,86	31,95	28,46	23,55	25,67	24,38	23,08	22,82	Atenção
56825000	Naque Velho	Santo Antônio	-	30,12	60,24	61,73	50,24	55,53	52,33	56,38	53,36	44,70	Normal

#### DOCE – Estações ANA/CPRM

Código	Nome da Estação	Rio	Municípios Atingidos	Q <sub>7,10</sub> (m <sup>3</sup> /s)	200% Q <sub>7,10</sub> (m <sup>3</sup> /s)	26/05/17	27/05/17	28/05/17	29/05/17	30/05/17	31/05/17	01/06/17	Estado
56891900	Vila Matias	Suaçuí Grande	-	13,48	26,96	12,00	12,49	12,55	11,87	11,62	11,53	10,95	Alerta

# SALA DE SITUAÇÃO

## Monitoramento Hidrológico de Minas Gerais

### PARAÍBA DO SUL – Estações Telemétricas ANA

Código	Nome da Estação	Rio	Municípios Atingidos	Q7,10 (m³/s)	200% Q7,10 (m³/s)	26/05/17	27/05/17	28/05/17	29/05/17	30/05/17	31/05/17	01/06/17	Estado
58765001	Usina Maurício	Novo	-	4,35	8,7	18,60	18,53	18,40	17,60	17,00	16,93	15,77	Normal

### SÃO FRANCISCO - Reservatórios COPASA - RMBH

Sistema	Reservatório	Municípios Abrangidos	Volume atual (m³/s) (02/06/17)	Estado
Paraopeba	Rio Manso	Crucilândia, Bonfim, Brumadinho, Rio Manso e Itatiaiuçu.	111.285.096	-
	Serra Azul	Itaúna, Mateus Leme, Igarapé e Juatuba.	29.703.973	-
	Vargem das Flores	Betim e Contagem.	22.148.184	-

### LEGENDA

Normal	Atenção	Alerta	Restrição	DI – Dados Indisponíveis
--------	---------	--------	-----------	--------------------------

# SALA DE SITUAÇÃO

## Monitoramento Hidrológico de Minas Gerais

### 2- Monitoramento dos rios da União

Os critérios definidos na DN CERH-MG n°49/2015 quanto ao estado de escassez hídrica e restrição de uso só podem ser aplicados aos rios estaduais, nos quais a vazão mínima de referência é a Q7,10. Esta classificação não pode ser aplicada aos rios União devido a vazão mínima de referência ser a Q95.

Estações em Rios Federais – São Francisco											
Código	Nome	Rio	Q7,10 (m³/s)	Q95 (m³/s)*	26/05/17	27/05/17	28/05/17	29/05/17	30/05/17	31/05/17	01/06/17
44200000	São Francisco	São Francisco	337,00	534	560,15	514,65	494,56	463,17	436,48	410,52	392,42

Estações em Rios Federais – Bacia do Rio Doce											
Código	Nome	Rio	Q7,10 (m³/s)	Q95 (m³/s)*	26/05/17	27/05/17	28/05/17	29/05/17	30/05/17	31/05/17	01/06/17
56719998	Belo Oriente	Doce	97,69	128,2	138,88	133,10	121,55	112,63	107,76	102,66	98,29
56850000	Governador Valadares	Doce	171,4	216	292,47	263,51	237,76	239,12	203,70	216,98	207,47
56539000	Cach. dos Óculos	Doce	81,43	97	106,31	98,53	87,07	82,24	77,19	73,85	73,13

Estação em Rios Federais – Bacia Paraíba do Sul											
Código	Nome	Rio	Q7,10 (m³/s)	Q95 (m³/s)*	26/05/17	27/05/17	28/05/17	29/05/17	30/05/17	31/05/17	01/06/17
58770000	Cataguases	Pomba	27,45	36,30	61,50	56,66	48,18	51,60	43,93	43,72	42,24

\*Vazão mínima de referência para Rios da União

Parceiros:

