

42°30'0"W

42°0'0"W

41°30'0"W

BACIA DO RIO CARATINGA - UPGRH DO5

PANORAMA DA QUALIDADE DAS ÁGUAS SUPERFICIAIS

QUARTO TRIMESTRE DE 2015



Instituto Mineiro de
Gestão das Águas

| Curso d'água | Estação |
|------------------|----------------------|
| Rio Doce | RD033 e RD058 |
| Rio Caratinga | RD056, RD057 e RD093 |
| Ribeirão Traíras | RD090 |
| Córrego do Pião | RD091 |
| Rio Preto | RD092 |

- Em conformidade
- Não conformidade

| | |
|---|---|
| 1 | 2 |
| 3 | |

Parâmetros indicativos :

- 1 - Contaminação Fecal (*Escherichia Coli*)
- 2 - Enriquecimento Orgânico (P; DBO; NO₃⁻; NH₃T)
- 3 - Presença de Substâncias Tóxicas (As; CN⁻; Pb; Cu_{diss}; Zn; Cr; Cd; Fenóis Totais; Hg)

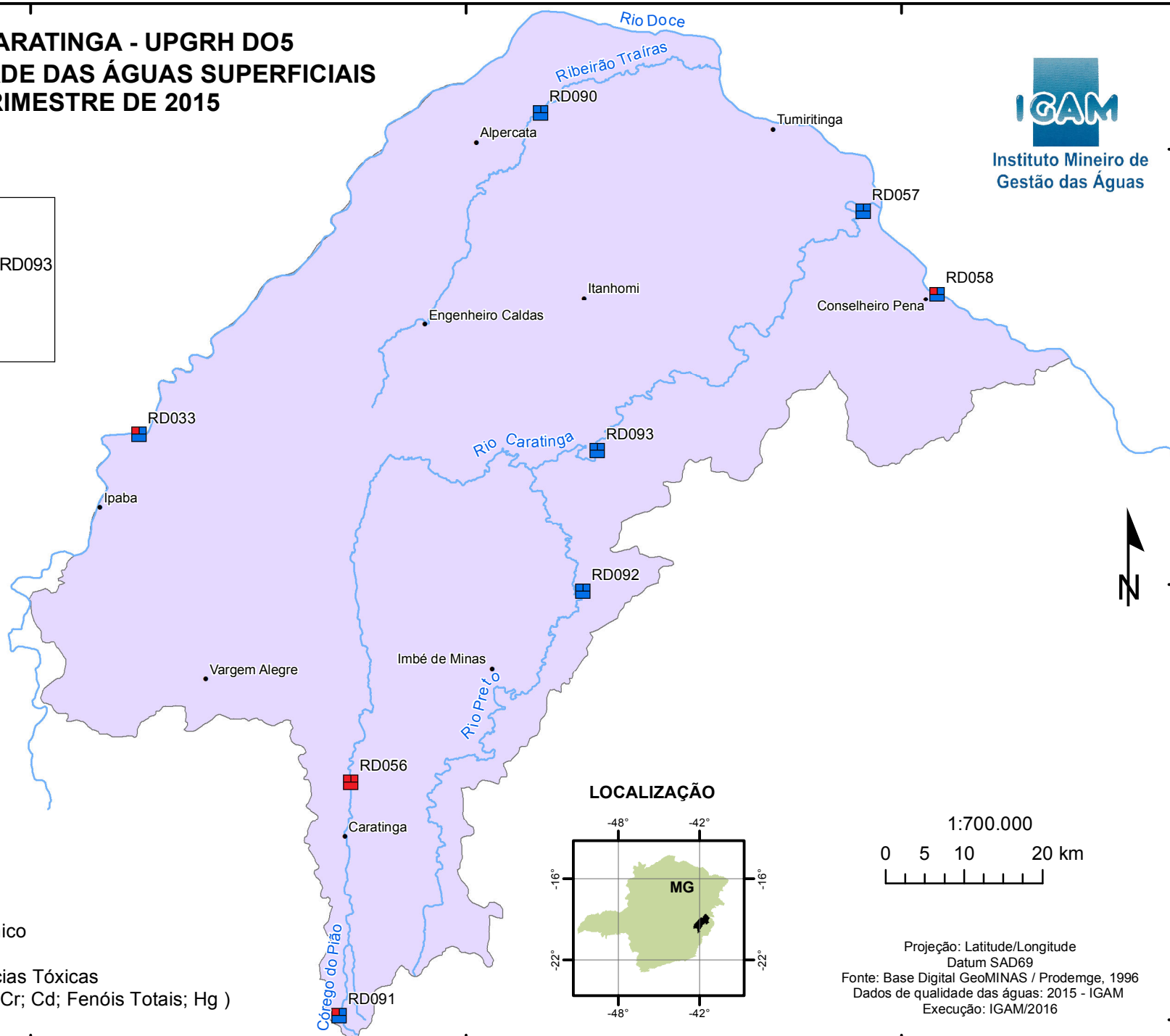

LOCALIZAÇÃO

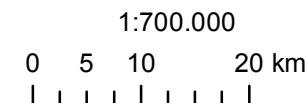
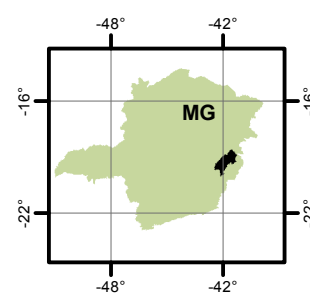

Projeção: Latitude/Longitude
Datum SAD69
Fonte: Base Digital GeoMINAS / Prodemge, 1996
Dados de qualidade das águas: 2015 - IGAM
Execução: IGAM/2016

19°0'0"S

19°0'0"S

19°30'0"S

19°30'0"S

20°0'0"S

20°0'0"S

42°30'0"W

42°0'0"W

41°30'0"W