

***DELIBERAÇÃO NORMATIVA CERH-MG Nº 86, DE 15 DE DEZEMBRO DE 2023.**

Dispõe sobre o Enquadramento dos Corpos de Água superficiais da Circunscrição Hidrográfica do Rio Pará.

O CONSELHO ESTADUAL DE RECURSOS HÍDRICOS DE MINAS GERAIS – CERH-MG –, no uso das atribuições que lhe conferem o art. 41, inciso X, da Lei 13.199 de 29 de janeiro de 1999 e o art. 4º, inciso IV, do Decreto 48.209, de 18 de junho de 2021.

Considerando que a Proposta de Enquadramento dos Corpos de Água da Circunscrição Hidrográfica da Bacia do Rio Pará – SF2 foi apresentada e discutida em Audiência Pública em 23 de fevereiro de 2022, de acordo com a Deliberação Normativa do Conselho Estadual de Recursos Hídricos – CERH-MG nº 74, de 18 de fevereiro de 2022, e deliberada pelo Comitê da Bacia Hidrográfica do Rio Pará em sua reunião de 07 de fevereiro de 2023.

DELIBERA:

Art. 1º - Os corpos de água superficiais da CH da Bacia Hidrográfica do Rio Pará – SF2 ficam enquadrados na forma descrita no Anexo I.

Art. 2º - Os trechos dos cursos de água não mencionados no artigo anterior, ficam enquadrados na forma descrita no Anexo II.

Art. 3º - As coordenadas iniciais e finais apresentadas nos Anexos I e II são referentes ao Datum SIRGAS2000.

Art. 4º - Estão previstos, respectivamente, nos Anexos III, IV e V desta deliberação normativa:

I - relação dos trechos de rio e código dos trechos da Base Hidrográfica Ottocodificada Multiescalas 2017 (BHO 2017);

II - metas intermediárias e finais dos principais rios da CH SF2;

III - mapa com classes de enquadramento para os trechos de rio.

Art. 5º - A cada dois anos o Comitê da Bacia Hidrográfica dos Afluentes Mineiros do Rio Mucuri, juntamente com a Agência de Bacia ou entidade a ela equiparada e o órgão gestor de recursos hídricos, deverá avaliar a implementação das ações do Programa de Efetivação do Enquadramento e as condições de qualidade da água com vistas ao alcance das metas intermediárias e finais estabelecidas no enquadramento, assim como as causas dos avanços e das desconformidades, estabelecendo medidas para a adequação da qualidade da água à sua respectiva meta de enquadramento.

Art. 6º – Esta deliberação normativa entra em vigor na sua data de publicação.

Belo Horizonte, 15 de dezembro de 2023.

*Os anexos desta Deliberação Normativa estão disponíveis no sítio eletrônico <https://portalinfohidro.igam.mg.gov.br/> ou outro sítio eletrônico oficial que vier a substituí-lo.

Leonardo Monteiro Rodrigues

Secretário de Estado de Meio Ambiente e Desenvolvimento Sustentável e
Presidente do Conselho Estadual de Recursos Hídricos de Minas Gerais, em exercício

ANEXO I

(a que se refere o *caput* do art 1º e do art 3º da Deliberação Normativa CERH-MG XX, de XX de XXXX de 2023)

**ENQUADRAMENTO DOS CORPOS DE ÁGUA SUPERFICIAIS DE DOMÍNIO ESTADUAL
DA CIRCUNSCRIÇÃO HIDROGRÁFICA DOS AFLUENTES MINEIROS DO RIO PARÁ – SF2**

Sub Bacia	Nº do Trecho	Trechos de Enquadramento	Classe de Enquadramento	Coordenada Inicial		Coordenada Final	
				X	Y	X	Y
Alto Rio Pará	1	Rio Pará (nascente até a confluência com o córrego Samambaia)	2	-44,255	-20,688	-44,435	-20,629
Alto Rio Pará	2	Rio Pará (confluência com o córrego Samambaia até a confluência com o córrego Catucá)	Especial (Classe mandatória para unidade de conservação)	-44,435	-20,629	-44,614	-20,420
Alto Rio Pará	3	Córrego sem nome (nascente até a confluência com o Córrego sem nome)	Especial (Classe mandatória para unidade de conservação)	-44,614	-20,463	-44,611	-20,462
Alto Rio Pará	4	Córrego sem nome (nascente até a confluência com o Rio Pará)	Especial (Classe mandatória para unidade de conservação)	-44,624	-20,416	-44,622	-20,413
Alto Rio Pará	5	Córrego sem nome (nascente até a confluência com o Córrego Tingidor)	Especial (Classe mandatória para unidade de conservação)	-44,62	-20,456	-44,62	-20,467
Alto Rio Pará	6	Córrego sem nome (nascente até a confluência com o Córrego sem nome)	Especial (Classe mandatória para unidade de conservação)	-44,617	-20,438	-44,613	-20,439
Alto Rio Pará	7	Córrego sem nome (nascente até a confluência com o Rio Pará)	Especial (Classe mandatória para unidade de conservação)	-44,61	-20,408	-44,617	-20,414
Alto Rio Pará	8	Córrego sem nome (nascente até a confluência com o Rio Pará)	Especial (Classe mandatória para unidade de conservação)	- 44,614	-20,436	-44,611	-20,433
Alto Rio Pará	9	Córrego sem nome (nascente até a confluência com o Rio Pará)	Especial (Classe mandatória para unidade de conservação)	-44,618	-20,454	-44,601	-20,445
Alto Rio Pará	10	- Córrego Tingidor (Córrego sem nome até a confluência com o Córrego sem nome)	Especial (Classe mandatória para unidade de	-44,625	-20,468	-44,616	-20,467

			conservação)				
Alto Rio Pará	11	Córrego sem nome (nascente até a confluência com o Córrego sem nome)	Especial (Classe mandatória para unidade de conservação)	-44,618	-20,45	-44,614	-20,451
Alto Rio Pará	12	Córrego sem nome (confluência do Córrego sem nome com o Córrego sem nome até a confluência com o Rio Pará)	Especial (Classe mandatória para unidade de conservação)	-44,599	-20,437	-44,603	-20,439
Alto Rio Pará	13	Córrego sem nome (nascente até a confluência com o Rio Pará)	Especial (Classe mandatória para unidade de conservação)	-44,625	-20,415	-44,623	-20,413
Alto Rio Pará	14	- Córrego sem nome (nascente até a confluência com o Córrego sem nome)	Especial (Classe mandatória para unidade de conservação)	-44,62	-20,445	-44,615	-20,443
Alto Rio Pará	15	- Córrego sem nome (nascente até a confluência com o Ribeirão do Paiol ou Lava-pés)	Especial (Classe mandatória para unidade de conservação)	-44,61	-20,457	-44,607	-20,463
Alto Rio Pará	16	Córrego sem nome (nascente até a confluência com o Rio Pará)	Especial (Classe mandatória para unidade de conservação)	-44,629	-20,414	-44,626	-20,409
Alto Rio Pará	17	- Córrego sem nome (nascente até a confluência com o Córrego sem nome)	Especial (Classe mandatória para unidade de conservação)	-44,616	-20,435	-44,619	-20,43
Alto Rio Pará	18	Córrego sem nome (nascente até a confluência com o Córrego sem nome)	Especial (Classe mandatória para unidade de conservação)	-44,625	-20,464	-44,621	-20,464
Alto Rio Pará	19	Córrego sem nome (nascente até a confluência com o Ribeirão do Paiol ou Lava-pés)	Especial (Classe mandatória para unidade de conservação)	-44,616	-20,457	-44,608	-20,464
Alto Rio Pará	20	- Córrego sem nome (nascente até a confluência com o Córrego sem nome)	Especial (Classe mandatória para unidade de conservação)	-44,623	-20,438	-44,615	-20,441
Alto Rio Pará	21	- Córrego sem nome (nascente até a confluência com o Córrego sem nome)	Especial (Classe mandatória para unidade de conservação)	-44,622	-20,435	-44,62	-20,432
Alto Rio	22	Córrego sem nome (nascente até a confluência com o	Especial (Classe mandatória	-44,602	-20,458	-44,599	-20,46

Pará		Ribeirão do Paiol ou Lava-pés)	para unidade de conservação)				
Alto Rio Pará	23	- Córrego sem nome (nascente até a confluência com o Córrego sem nome)	Especial (Classe mandatória para unidade de conservação)	-44,601	-20,456	-44,606	-20,451
Alto Rio Pará	24	- Córrego sem nome (nascente até a confluência com o Córrego sem nome)	Especial (Classe mandatória para unidade de conservação)	44,609	-20,454	-44,606	-20,452
Alto Rio Pará	25	Córrego sem nome (nascente até a confluência com o Córrego sem nome)	Especial (Classe mandatória para unidade de conservação)	-44,616	-20,46	-44,614	-20,459
Alto Rio Pará	26	Córrego sem nome (nascente até a confluência com o Ribeirão do Paiol ou Lava-pés)	Especial (Classe mandatória para unidade de conservação)	-44,6	-20,456	-44,597	-20,459
Alto Rio Pará	27	Córrego sem nome (nascente até a confluência com o Rio Pará)	Especial (Classe mandatória para unidade de conservação)	-44,599	-20,455	-44,595	-20,454
Alto Rio Pará	28	Córrego sem nome (nascente até a confluência com a confluência do Córrego Tingidor com o Córrego Tingidor)	Especial (Classe mandatória para unidade de conservação)	-44,617	-20,463	-44,616	-20,467
Alto Rio Pará	29	Córrego sem nome (nascente até a confluência com o Rio Pará)	Especial (Classe mandatória para unidade de conservação)	-44,619	-20,435	-44,617	-20,428
Alto Rio Pará	30	Córrego sem nome (nascente até a confluência com o Córrego sem nome)	Especial (Classe mandatória para unidade de conservação)	-44,62	-20,46	-44,622	-20,462
Alto Rio Pará	31	Córrego sem nome (nascente até a confluência com o Córrego sem nome)	Especial (Classe mandatória para unidade de conservação)	- 44,605	-20,456	-44,605	-20,453
Alto Rio Pará	32	Córrego sem nome (confluência do Córrego sem nome com o Córrego sem nome até a confluência com o Rio Pará)	Especial (Classe mandatória para unidade de conservação)	-44,609	-20,415	-44,616	-20,417
Alto Rio Pará	33	Córrego sem nome (nascente até a confluência com o Córrego sem nome)	Especial (Classe mandatória para unidade de conservação)	-44,618	-20,462	-44,622	-20,463
Alto Rio Pará	34	Córrego sem nome (nascente até a confluência com o Córrego sem nome)	Especial (Classe mandatória para unidade de	-44,618	-20,439	-44,616	-20,441

			conservação)				
Alto Rio Pará	35	Córrego sem nome (nascente até a confluência com o Rio Pará)	Especial (Classe mandatória para unidade de conservação)	-44,615	-20,447	-44,609	-20,435
Alto Rio Pará	36	Córrego sem nome (nascente até a confluência com o Córrego sem nome)	Especial (Classe mandatória para unidade de conservação)	-44,622	-20,444	-44,62	-20,44
Alto Rio Pará	37	- Córrego sem nome (nascente até a confluência com o Córrego sem nome)	Especial (Classe mandatória para unidade de conservação)	-44,613	-20,456	-44,612	-20,451
Alto Rio Pará	38	- Córrego sem nome (confluência do Córrego sem nome com o Córrego sem nome até a confluência com o Rio Pará)	Especial (Classe mandatória para unidade de conservação)	-44,612	-20,421	-44,614	-20,421
Alto Rio Pará	39	- Rio Pará (confluência com o córrego Catucá até a confluência com o ribeirão Campo Grande)	Especial (Classe mandatória para unidade de conservação)	-44,614	-20,420	-44,628	-20,406
Alto Rio Pará	40	- Córrego sem nome (nascente até a confluência com o Córrego Catucá)	2	-44,644	-20,444	-44,63	-20,438
Alto Rio Pará	41	Córrego sem nome (nascente até a confluência com o Córrego Catucá)	2	-44,633	-20,447	-44,629	-20,441
Alto Rio Pará	42	Córrego sem nome (nascente até a confluência com o Córrego sem nome)	2	- 44,634	-20,444	-20,444	-20,44
Alto Rio Pará	43	Córrego sem nome (nascente até a confluência com a confluência do Córrego sem nome com o Córrego sem nome)	2	-44,607	-44,607	-44,609	-20,415
Alto Rio Pará	44	Córrego sem nome (nascente até a confluência com o Córrego sem nome)	2	-44,637	-20,446	-44,638	-20,44
Alto Rio Pará	45	Córrego sem nome (nascente até a confluência com a confluência do Córrego sem nome com o Córrego sem nome)	2	-44,605	-20,416	-44,609	-20,415
Alto Rio Pará	46	Córrego Catucá (nascente até a confluência com o Córrego sem nome)	2	-44,637	-20,452	-44,627	-20,449
Alto Rio Pará	47	Córrego Catucá (Córrego sem nome até a confluência com o Córrego sem nome)	Classe 2	-44,629	-20,441	-44,63	-20,435
Alto Rio Pará	48	Córrego sem nome (nascente até a confluência com o Córrego sem nome)	2	-44,636	-20,446	-44,638	-20,441
Alto Rio	49	Rio Pará (confluência com o ribeirão Campo Grande até a	2	-44,628,	-20,406	-44,644	-20,370

Pará		confluência com o ribeirão Boa Vista)					
Alto Rio Pará	50	Córrego sem nome (nascente até a confluência com o Córrego Moganga)	Especial (Classe mandatória para unidade de conservação)	-44,635	-20,418	-44,639	-20,415
Alto Rio Pará	51	Córrego sem nome (nascente até a confluência com o Rio Pará)	Especial (Classe mandatória para unidade de conservação)	-44,63	-20,41	-44,631	-20,406
Alto Rio Pará	52	Córrego sem nome (nascente até a confluência com o Córrego Moganga)	Especial (Classe mandatória para unidade de conservação)	-44,633	20,415	-44,638	-44,638
Alto Rio Pará	53	Córrego sem nome (nascente até a confluência com o Córrego Moganga)	Especial (Classe mandatória para unidade de conservação)	-44,634	-20,419	-44,64	-20,417
Alto Rio Pará	54	- Córrego Moganga (nascente até a confluência com o Córrego sem nome)	Especial (Classe mandatória para unidade de conservação)	-44,64	-20,426	-44,641	-20,419
Médio Rio Pará	55	Rio Pará (confluência com o ribeirão Boa Vista até a confluência com o córrego Cachoeirinha)	2	-44,644	-20,370	-44,808	-20,165
Médio Rio Pará	56	Rio Pará (confluência com o córrego Cachoeirinha até a confluência com o córrego São João)	2	-44,808	-20,165	-44,820	-20,106
Médio Rio Pará	57	Rio Pará (confluência com o córrego São João até a confluência com o rio Itapecerica)	2	-44,820	-20,106	-44,861	-20,091
Médio Rio Pará	58	Rio Pará (confluência com o rio Itapecerica até a confluência com o córrego Conquista):	2	-44,861	-20,091	-20,091	-19,907
Médio Rio Pará	59	Rio Pará (confluência com o córrego Conquista até a confluência com o rio São João)	2	-44,870	-19,907	-44,903	-19,718
Médio Rio Pará	60	Ribeirão da Fatura ou Gama (Córrego sem nome até a confluência com o Rio Pará)	4	-44,909	-19,877	-44,88	-44,88
Rio Itapecerica	61	Rio Itapecerica (nascente até a confluência com o córrego do Barreiro)	2	-45,202	-20,507	-20,507	-20,505

Rio Itapecerica	62	Rio Itapecerica (confluência com o córrego do Barreiro até a confluência com o ribeirão Vermelho)	2	-45,153	-20,505	-45,036	-20,471
Rio Itapecerica	63	Rio Itapecerica (confluência com o ribeirão Vermelho até a confluência com o ribeirão Santo Antônio)	2	-45,036	-20,471	-44,986	-20,415
Rio Itapecerica	64	Ribeirão Vermelho (Córrego sem nome até a confluência com o Ribeirão da Gama)	1 (Classe mandatória para terra indígena)	-45,054	-20,471	-45,036	-20,471
Rio Itapecerica	65	Córrego sem nome (nascente até a confluência com a confluência do Ribeirão Vermelho com o Ribeirão Vermelho)	1 (Classe mandatória para terra indígena)	-45,055	-20,466	-45,054	-20,471
Rio Itapecerica	66	Córrego sem nome (nascente até a confluência com o Ribeirão Vermelho)	1 (Classe mandatória para terra indígena)	-45,05	-20,463	-45,044	-20,468
Rio Itapecerica	67	Rio Itapecerica (confluência com o ribeirão Santo Antônio até a confluência com o córrego dos Magnos)	2	-44,986	-20,415	-44,971	-20,394
Rio Itapecerica	68	Rio Itapecerica (confluência com o córrego dos Magnos até a confluência com o ribeirão Partifário ou da Malhada)	2	-44,971	-20,394	-44,956	-20,318
Rio Itapecerica	69	Rio Itapecerica (confluência com o ribeirão Partifário ou da Malhada até a confluência com o ribeirão Boa Vista)	2	44,956	-20,318	-44,913	-20,221
Rio Itapecerica	70	Rio Itapecerica (confluência com o ribeirão Boa Vista até a confluência com o córrego do Paiol)	2	-44,913	-20,221	-44,893,	-20,193.
Rio Itapecerica	71	Rio Itapecerica (confluência com o córrego do Paiol até a confluência com córrego sem nome)	2	-44,893	-20,193	-44,882	-20,124
Rio Itapecerica	72	– Rio Itapecerica (confluência com córrego sem nome até a confluência com o rio Pará)	2	-44,882	-20,124	-44,861	-20,091
Ribeir	73	Ribeirão do Cláudio (Córrego da Limeira até a confluência com o Ribeirão Boa Vista)	3	-44,828	-20,412	-44,884	-20,393

ão Boa Vista							
Ribeirão Boa Vista	74	Ribeirão do Cláudio (Córrego sem nome até a confluência com o Córrego da Limeira)	4	-44,806	-20,444	-44,828	-20,412
Rio São João	75	– Rio São João (nascente até a confluência com o córrego do Aterrado)	2	-44,442	-20,343	-44,517	-19,211
Rio São João	76	– Rio São João (confluência com o córrego do Aterrado até a confluência com o córrego do Feixe)	2	-44,517	-20,244	-44,519	-20,127
Rio São João	77	Rio São João (confluência com o córrego do Feixe até a confluência com o córrego Fundão)	2	-44,519	-20,127	-44,579	-20,068
Rio São João	78	Rio São João (confluência com o córrego Fundão até a confluência com ribeirão dos Campos ou dos Lopes)	2	-44,579	-20,068	-44,607	-20,065
Rio São João	79	Rio São João (confluência com o ribeirão dos Campos ou dos Lopes até a confluência com o ribeirão Calambau)	2	-44,607	-20,065	-44,649	-20,031
Rio São João	80	Rio São João (confluência com o ribeirão Calambau até a confluência com o ribeirão dos Coelhos ou dos Machados)	2	-44,649	-20,031	-44,689	-19,997
Rio São João	81	Rio São João (confluência com o ribeirão dos Coelhos ou dos Machados até a confluência com o córrego do Cedro)	2	-44,689	-19,997	-44,759	-19,929
Rio São João	82	Rio São João (confluência com o córrego do Cedro até a confluência com o córrego Vargem do Santiago)	2	-44,759	-19,929	-44,852	-19,731
Rio São João	83	- Ribeirão da Onça (Córrego sem nome até a confluência com o Rio São João)	3	-44,799	-19,753	-44,801	-19,764
Rio São	84	Rio São João (confluência com o córrego Vargem do Santiago até a confluência com o rio Pará)	2	-44,822	-19,731	-44,903	-19,718

João							
Ribeirão da Paciência	85	Ribeirão Paciência (Córrego sem nome até a confluência com o Córrego dos Limas)	3	-44,614	-19,837	-44,653	-19,807
Baixo Rio Pará	86	Rio Pará (confluência com o rio São João até a confluência com o córrego Morro Agudo)	2	-44,903	-19,718	-44,929	-19,695
Baixo Rio Pará	87	Rio Pará (confluência com o córrego Morro Agudo até a confluência com o rio Lambari)	2	-44,929	-19,695	-45,004	-19,531
Baixo Rio Pará	88	Rio Pará (confluência com o rio Lambari até a confluência com o ribeirão da Formiguinha)	2	-45,004	-19,531	-45,063	-19,327
Baixo Rio Pará	89	Rio Pará (confluência com o ribeirão da Formiguinha até a confluência com o córrego Baianca)	1 (Classe mandatória para terra indígena)	-45,063	-19,372	-19,372	-19,300
Baixo Rio Pará	90	Córrego sem nome (nascente até a confluência com o Ribeirão do Pari)	1 (Classe mandatória para terra indígena)	-45,044	-19,323	45,049	-19,327
Baixo Rio Pará	91	Córrego sem nome (nascente até a confluência com o Córrego Criciúma)	1 (Classe mandatória para terra indígena)	-45,092	-19,329	-45,087	-19,332
Baixo Rio Pará	92	Córrego sem nome (nascente até a confluência com o Córrego da Caetana)	1 (Classe mandatória para terra indígena)	-45,078	-19,363	-45,077	-19,367
Baixo Rio Pará	93	Córrego do Urubu (nascente até a confluência com o Córrego Criciúma):	1 (Classe mandatória para terra indígena)	-45,093	-19,354	-45,091	-19,336
Baixo Rio Pará	94	Córrego sem nome (nascente até a confluência com o Rio Pará)	1 (Classe mandatória para terra indígena)	-45,077	-19,344	-45,061	-19,341
Baixo Rio	95	Córrego sem nome (nascente até a confluência com o Córrego do Urubu)	1 (Classe mandatória para terra indígena)	-45,088	-19,351	-45,092	-19,344

Pará			índigena)				
Baixo Rio Pará	96	Córrego sem nome (nascente até a confluência com o Córrego da Pindaíba)	1 (Classe mandatária para terra indígena)	-45,079	-19,36	-45,073	-19,357
Baixo Rio Pará	97	Córrego sem nome (nascente até a confluência com o Córrego Criciúma)	1 (Classe mandatária para terra indígena)	-45,099	-19,354	-45,105	-19,351
Baixo Rio Pará	98	Ribeirão do Pari (Córrego sem nome até a confluência com o Rio Pará)	1 (Classe mandatária para terra indígena)	-45,035	-19,35	-45,062	-19,327
Baixo Rio Pará	99	Córrego sem nome (nascente até a confluência com o Córrego Criciúma)	1 (Classe mandatária para terra indígena)	-45,096	-19,345	-45,098	-19,338
Baixo Rio Pará	100	Córrego sem nome (nascente até a confluência com a confluência do Córrego Atoleiro com o Córrego Atoleiro)	1 (Classe mandatária para terra indígena)	-45,085	-19,351	-45,083	-19,344
Baixo Rio Pará	101	Córrego sem nome (confluência do Córrego sem nome com o Córrego sem nome até a confluência com o Ribeirão do Pari)	1 (Classe mandatária para terra indígena)	-45,042	-19,33	-45,049	-19,328
Baixo Rio Pará	102	Córrego sem nome (nascente até a confluência com o Rio Pará)	1 (Classe mandatária para terra indígena)	-45,052	-19,356	-45,061	-19,357.
Baixo Rio Pará	103	Córrego sem nome (nascente até a confluência com o Rio Pará)	1 (Classe mandatária para terra indígena)	-45,07	-19,339	-45,06	-19,338
Baixo Rio Pará	104	Córrego sem nome (nascente até a confluência com o Córrego da Pindaíba)	1 (Classe mandatária para terra indígena)	-45,071	-19,362	-45,066	-19,355
Baixo Rio Pará	105	Córrego do Buriti Fundo (Córrego sem nome até a confluência com o Ribeirão do Pari)	1 (Classe mandatária para terra indígena)	-45,024	-19,385	-45,04	-19,352
Baixo Rio Pará	106	Córrego sem nome (nascente até a confluência com o Córrego Criciúma)	1 (Classe mandatária para terra indígena)	-45,113	-19,357	-45,105	-19,352
Baixo Rio	107	Córrego sem nome (nascente até a confluência com o Córrego da Caetana)	1 (Classe mandatária para terra	-45,076	-19,377	-45,071	-19,37

Pará			indígena)				
Baixo Rio Pará	108	Córrego sem nome (nascente até a confluência com o Córrego da Caetana)	1 (Classe mandatária para terra indígena)	-45,069	-19,366	-45,069	-19,37
Baixo Rio Pará	109	- Córrego sem nome (nascente até a confluência com o Córrego sem nome)	1 (Classe mandatária para terra indígena)	-45,073	-19,362	-45,073	-19,358
Baixo Rio Pará	110	Córrego sem nome (nascente até a confluência com o Ribeirão do Pari)	1 (Classe mandatária para terra indígena)	-45,051	-19,354	-45,047	-19,348
Baixo Rio Pará	111	Córrego Atoleiro (nascente até a confluência com o Córrego sem nome)	1 (Classe mandatária para terra indígena)	-45,079	-19,349	-45,083	-19,344
Baixo Rio Pará	112	Córrego sem nome (nascente até a confluência com o Rio Pará)	1 (Classe mandatária para terra indígena)	-45,053	-19,37	-45,061	-19,363
Baixo Rio Pará	113	Córrego sem nome (nascente até a confluência com o Córrego da Caetana)	1 (Classe mandatária para terra indígena)	-45,073	-19,363	-45,072	19,369
Baixo Rio Pará	114	Córrego sem nome (nascente até a confluência com o Ribeirão do Pari)	1 (Classe mandatária para terra indígena)	-45,036	-19,342	-45,04	-19,351
Baixo Rio Pará	115	Córrego sem nome (nascente até a confluência com o Córrego do Buriti Fundo)	1 (Classe mandatária para terra indígena)	-45,041	-19,364	-45,037	-19,357
Baixo Rio Pará	116	Córrego sem nome (nascente até a confluência com o Córrego Criciúma)	1 (Classe mandatária para terra indígena)	-45,077	-19,337	-45,086	-19,329
Baixo Rio Pará	117	Córrego sem nome (nascente até a confluência com o Córrego Criciúma)	1 (Classe mandatária para terra indígena)	-45,113	-19,333	-45,102	-19,34
Baixo Rio Pará	118	Córrego Criciúma (nascente até a confluência com o Rio Pará)	1 (Classe mandatária para terra indígena)	-45,103	-19,366	-45,063	-19,322
Baixo Rio	119	Córrego da Caetana (Córrego sem nome até a confluência com o Rio Pará)	1 (Classe mandatária para terra	-45,084	-19,363	-45,063	-19,37

Pará			indígena)				
Baixo Rio Pará	120	Córrego sem nome (nascente até a confluência com o Córrego sem nome)	1 (Classe mandatária para terra indígena)	-45,068	-19,361	-45,063	-19,363
Baixo Rio Pará	121	Córrego sem nome (nascente até a confluência com o Rio Pará)	1 (Classe mandatária para terra indígena)	-45,073	-19,315	-45,065	-19,314
Baixo Rio Pará	122	Córrego sem nome (nascente até a confluência com o Córrego sem nome)	1 (Classe mandatária para terra indígena)	-45,074	-19,347	-45,067	-19,344
Baixo Rio Pará	123	Córrego sem nome (nascente até a confluência com o Córrego da Caetana)	1 (Classe mandatária para terra indígena)	-45,077	-19,372	-45,073	-19,369
Baixo Rio Pará	124	- Córrego sem nome (nascente até a confluência com o Córrego da Pindaíba)	1 (Classe mandatária para terra indígena)	-45,079	-19,352	-45,071	-19,356
Baixo Rio Pará	125	Córrego sem nome (nascente até a confluência com o Córrego Criciúma)	1 (Classe mandatária para terra indígena)	-45,097	-19,351	-45,105	-19,348
Baixo Rio Pará	126	Córrego sem nome (nascente até a confluência com o Córrego Criciúma)	1 (Classe mandatária para terra indígena)	-45,093	-19,325	-45,085	-19,327
Baixo Rio Pará	127	Córrego Baianca (nascente até a confluência com a confluência do Rio Pará com o Rio Pará)	1 (Classe mandatária para terra indígena)	-45,089	-19,322	-45,08	-19,3
Baixo Rio Pará	128	Córrego sem nome (nascente até a confluência com o Córrego Criciúma)	1 (Classe mandatária para terra indígena)	-45,097	-19,346	-45,101	-19,34
Baixo Rio Pará	129	Córrego Atoleiro (Córrego sem nome até a confluência com o Córrego Criciúma)	1 (Classe mandatária para terra indígena)	-45,083	-19,344	-45,088	-19,335
Baixo Rio Pará	130	Córrego sem nome (nascente até a confluência com o Córrego sem nome)	1 (Classe mandatária para terra indígena)	-45,116	-19,341	-45,105	-19,339
Baixo Rio	131	Córrego sem nome (nascente até a confluência com o Córrego sem nome)	1 (Classe mandatária para terra	-45,074	-19,336	-45,069	-19,329

Pará			indígena)				
Baixo Rio Pará	132	Córrego sem nome (nascente até a confluência com o Rio Pará)	1 (Classe mandatária para terra indígena)	-45,071	-19,363	-45,061	-19,362
Baixo Rio Pará	133	Córrego da Pindaíba (nascente até a confluência com o Rio Pará)	1 (Classe mandatária para terra indígena)	- 45,081	-19,356	-45,06	-19,353
Baixo Rio Pará	134	Córrego sem nome (nascente até a confluência com o Rio Pará)	1 (Classe mandatária para terra indígena)	-45,051	-19,302	-45,053	-19,306
Baixo Rio Pará	135	Córrego sem nome (nascente até a confluência com o Córrego sem nome)	1 (Classe mandatária para terra indígena)	-45,077	-19,374	-45,073	-19,373
Baixo Rio Pará	136	Córrego sem nome (nascente até a confluência com o Rio Pará)	1 (Classe mandatária para terra indígena)	-45,066	-19,336	-45,061	-19,331
Baixo Rio Pará	137	Córrego sem nome (nascente até a confluência com o Córrego Criciúma)	1 (Classe mandatária para terra indígena)	-45,093	-19,362	-45,104,	-19,358
Baixo Rio Pará	138	Córrego sem nome (nascente até a confluência com o Córrego do Buriti Fundo)	1 (Classe mandatária para terra indígena)	-45,031	-19,383	-45,027	-19,376
Baixo Rio Pará	139	Córrego sem nome (nascente até a confluência com o Córrego Criciúma)	1 (Classe mandatária para terra indígena)	-45,076	-19,332	-45,078	-19,323
Baixo Rio Pará	140	Córrego sem nome (nascente até a confluência com o Córrego sem nome)	1 (Classe mandatária para terra indígena)	-45,098	-19,364	-19,364	-19,36.
Baixo Rio Pará	141	Córrego sem nome (nascente até a confluência com o Rio Pará)	1 (Classe mandatária para terra indígena)	-45,062	-19,307	-45,059	-19,312
Baixo Rio Pará	142	Córrego sem nome (nascente até a confluência com o Ribeirão do Pari)	1 (Classe mandatária para terra indígena)	-45,04	-19,336	-45,046	-19,338
Baixo Rio	143	Córrego sem nome (nascente até a confluência com o Córrego Criciúma)	1 (Classe mandatária para terra	-45,096	-19,33	-45,093	-19,336

Pará			indígena)				
Baixo Rio Pará	144	Córrego sem nome (nascente até a confluência com o Rio Pará)	1 (Classe mandatária para terra indígena)	-45,064	-19,306	-45,066	-19,297
Baixo Rio Pará	145	Córrego sem nome (nascente até a confluência com o Córrego Criciúma)	1 (Classe mandatária para terra indígena)	-45,076	-19,315	-45,074	-19,322
Baixo Rio Pará	146	Córrego da Caetana (nascente até a confluência com o Córrego sem nome)	1 (Classe mandatária para terra indígena)	-45,091	-19,364	-45,084	-19,363
Baixo Rio Pará	147	Córrego sem nome (nascente até a confluência com o Rio Pará)	1 (Classe mandatária para terra indígena)	-45,069	-19,307	-45,073	-19,301
Baixo Rio Pará	148	Córrego sem nome (nascente até a confluência com o Rio Pará)	1 (Classe mandatária para terra indígena)	- 45,053	-19,342	-45,06	-19,338
Baixo Rio Pará	149	Córrego sem nome (nascente até a confluência com o Córrego sem nome)	1 (Classe mandatária para terra indígena)	-45,068	-19,31	-45,066	-19,314
Baixo Rio Pará	150	Córrego sem nome (nascente até a confluência com o Córrego da Pindaíba)	1 (Classe mandatária para terra indígena)	-45,075	-19,349	-45,068	-19,354
Baixo Rio Pará	151	Córrego sem nome (nascente até a confluência com o Córrego Criciúma)	1 (Classe mandatária para terra indígena)	-45,112	-19,349	-45,105	-45,105
Baixo Rio Pará	152	Córrego sem nome (nascente até a confluência com o Rio Pará)	1 (Classe mandatária para terra indígena)	-45,051	-19,3	-45,052	-19,294
Baixo Rio Pará	153	- Córrego sem nome (nascente até a confluência com o Rio Pará)	1 (Classe mandatária para terra indígena)	-45,072	-19,31	-45,076	-19,302
Baixo Rio Pará	154	Córrego sem nome (nascente até a confluência com o Ribeirão do Pari)	1 (Classe mandatária para terra indígena)	-45,048	-19,32	-45,051	-19,325.
Baixo Rio	155	Córrego sem nome (nascente até a confluência com o Córrego Criciúma)	1 (Classe mandatária para terra	-45,071	-19,336	-45,068	-19,326

Pará			indígena)				
Baixo Rio Pará	156	Córrego sem nome (nascente até a confluência com a confluência do Córrego da Caetana com o Córrego da Caetana)	1 (Classe mandatória para terra indígena)	-45,09	-19,359	-45,084	-19,363
Baixo Rio Pará	157	Córrego sem nome (nascente até a confluência com o Rio Pará)	1 (Classe mandatória para terra indígena)	-45,053	-19,301	-45,057	-19,297
Baixo Rio Pará	158	Córrego sem nome (nascente até a confluência com o Ribeirão do Pari)	1 (Classe mandatória para terra indígena)	-45,039	-19,344	-45,041	-19,351
Baixo Rio Pará	159	Córrego sem nome (nascente até a confluência com o Córrego do Buriti Fundo)	1 (Classe mandatória para terra indígena)	-45,038	-19,37	-45,031	-19,367
Baixo Rio Pará	160	- Córrego sem nome (nascente até a confluência com o Rio Pará)	1 (Classe mandatória para terra indígena)	-45,06	-19,304	-45,063	-19,298
Baixo Rio Pará	161	Córrego sem nome (nascente até a confluência com o Rio Pará)	1 (Classe mandatória para terra indígena)	-45,049	-19,3	-45,05	-19,294.
Baixo Rio Pará	162	Córrego sem nome (nascente até a confluência com o Rio Pará)	2	-45,080	-19,300	-45,104	-19,290
Baixo Rio Pará	163	– Rio Pará (confluência com o córrego Baianca até a confluência com o córrego Bom Sucesso)	1 (Classe mandatória para terra indígena)	-45,074	-19,313	-45,078	-19,305
Baixo Rio Pará	164	Córrego sem nome (nascente até a confluência com o Córrego Baianca)	1 (Classe mandatória para terra indígena)	-45,087	-19,303	-45,08	-19,307
Baixo Rio Pará	165	Córrego Baianca (nascente até a confluência com a confluência do Rio Pará com o Rio Pará)	1 (Classe mandatória para terra indígena)	-45,089	19,322	-45,08	-19,3
Baixo Rio Pará	166	Córrego sem nome (nascente até a confluência com o Córrego Baianca)	1 (Classe mandatória para terra indígena)	-45,088	-19,315	-45,082	-19,313
Baixo Rio	167	Córrego sem nome (nascente até a confluência com o Córrego Baianca)	1 (Classe mandatória para terra	-45,078	-19,318	45,083	-19,314

Pará			indígena)				
Baixo Rio Pará	168	Rio Pará (confluência com o córrego Bom Sucesso até a confluência com o rio do Picão)	2	-45,104	-19,290	-45,131	= -19,280
Baixo Rio Pará	169	Córrego sem nome (nascente até a confluência com a confluência do Córrego Bom Sucesso com o Córrego Bom Sucesso)	1 (Classe mandatária para terra indígena)	-45,109	-19,311	-45,1	-19,312
Baixo Rio Pará	170	Córrego sem nome (nascente até a confluência com a confluência do Córrego Bom Sucesso com o Córrego Bom Sucesso)	1 (Classe mandatária para terra indígena)	-45,087	-19,305	-45,094	-19,302
Baixo Rio Pará	171	Córrego sem nome (nascente até a confluência com o Córrego Bom Sucesso)	1 (Classe mandatária para terra indígena)	-45,091	-19,316	-45,095	-19,305
Baixo Rio Pará	172	Córrego sem nome (nascente até a confluência com o Córrego Bom Sucesso)	1 (Classe mandatária para terra indígena)	-45,111	-19,316	-45,104	-19,32
Baixo Rio Pará	173	Córrego Bom Sucesso (nascente até a confluência com o Córrego sem nome)	1 (Classe mandatária para terra indígena)	-45,116	-19,327	-45,094	-19,302
Baixo Rio Pará	174	Córrego sem nome (nascente até a confluência com o Córrego Bom Sucesso)	1 (Classe mandatária para terra indígena)	-45,092	-19,315	-45,099	-19,31
Baixo Rio Pará	175	Córrego sem nome (nascente até a confluência com o Córrego Bom Sucesso)	1 (Classe mandatária para terra indígena)	-45,096	-19,323	-45,102	-19,319
Baixo Rio Pará	176	Rio Pará (confluência com o rio do Picão até a confluência com córrego sem nome)	2	-45,131	-19,280	-45,125	-19,257
Baixo Rio Pará	177	Rio Pará (confluência com córrego sem nome até a confluência com o rio São Francisco)	2	-45,125	-19,527	-45,139	-19,211
Rio Lambari	178	Rio Lambari (nascente até a confluência com o córrego do Olho-d'água)	2	-45,318	-20,440	-45,148	-20,291

Rio Lambari	179	Rio Lambari (confluência com o córrego do Olho-d'água até a confluência com o córrego do Burgalhão)	2	-45,144	-20,291	-45,148	-20,263
Rio Lambari	180	Rio Lambari (confluência com o córrego do Burgalhão até a confluência com o córrego Moro Grande ou da Olaria)	2	-45,148	-20,263	-45,151	-19,947
Rio Lambari	181	Ribeirão Guandu (Córrego Boa Vista até a confluência do Ribeirão Diamante com o Ribeirão Diamante)	4	-45,254	-20,11	-45,234	-20,096
Rio Lambari	182	Ribeirão Diamante (Ribeirão Guandu até a confluência com o Córrego sem nome)	4	-45,234	-20,096;	-45,235	-20,084
Rio Lambari	183	Rio Lambari (confluência com o córrego Moro Grande ou da Olaria até a confluência com o córrego Paramirim)	2	-45,151	-19,947	-45,030	-19,534
Rio Lambari	184	Córrego sem nome (nascente até a confluência com o Córrego sem nome)	1	-45,204	-19,948	-45,196	-19,948.
Rio Lambari	185	- Córrego sem nome (nascente até a confluência com o Córrego sem nome)	1	-45,214	-19,958	-45,213	-19,954
Rio Lambari	186	Córrego sem nome (nascente até a confluência com o Córrego da Aroeira)	1	-45,161	-19,967	-45,167	-19,963
Rio Lambari	187	Córrego sem nome (nascente até a confluência com o Córrego Moro Grande ou da Olaria)	1	-45,186	-19,97	-45,175	-19,961
Rio Lambari	188	Córrego sem nome (nascente até a confluência com o Córrego Moro Grande ou da Olaria)	1	-45,19	-19,962	-45,189	-19,955
Rio Lambari	189	Córrego sem nome (nascente até a confluência com o Córrego Moro Grande ou da Olaria)	1	-45,202	-19,97	-45,179	-19,958
Rio Lambari	190	Córrego sem nome (nascente até a confluência com o Córrego sem nome)	1	-45,212	-19,969	-45,217	-19,967

Rio Lambari	191	Córrego sem nome (nascente até a confluência com o Córrego da Aroeira)	1	-45,186	-19,971	-45,186	-19,975
Rio Lambari	192	Córrego sem nome (nascente até a confluência com o Córrego da Aroeira)	1	-45,197	-19,985	-45,197	-19,976
Rio Lambari	193	Córrego sem nome (nascente até a confluência com o Córrego sem nome)	1	-45,189	-19,968	-45,185	-19,964
Rio Lambari	194	Córrego Moro Grande ou da Olaria (Córrego sem nome até a confluência com o Rio Lambari)	1	-45,205	-19,957	-45,151	-19,947
Rio Lambari	195	Córrego sem nome (nascente até a confluência com a confluência do Córrego da Aroeira com o Córrego da Aroeira)	1	-45,216	-19,973	-45,194	-19,97
Rio Lambari	196	Córrego da Aroeira (Córrego sem nome até a confluência com o Córrego Moro Grande ou da Olaria)	1	-45,194	- 19,975	-45,171	-19,958
Rio Lambari	197	Córrego Moro Grande ou da Olaria (nascente até a confluência com o Córrego sem nome)	1	-45,223	-19,963	-45,216	-19,963
Rio Lambari	198	Córrego sem nome (nascente até a confluência com o Córrego da Aroeira)	1	-45,193	-19,984	-45,184	-19,975
Rio Lambari	199	Córrego sem nome (nascente até a confluência com o Córrego sem nome)	1	-45,202	-19,967	-45,199	-19,966
Rio Lambari	200	Córrego sem nome (nascente até a confluência com o Córrego sem nome)	1	-45,194	-19,942	-45,197	-19,946
Rio Lambari	201	Córrego Moro Grande ou da Olaria (Córrego sem nome até a confluência com o Córrego sem nome)	1	-45,216	19,963	-45,205	-19,957
Rio Lambari	202	Córrego sem nome (nascente até a confluência com o Córrego da Aroeira)	1	-45,178	-19,981	-45,178	-19,974

Rio Lambari	203	Córrego sem nome (nascente até a confluência com o Córrego Moro Grande ou da Olaria)	1	-45,177	-19,953	-45,177	-19,958
Rio Lambari	204	Córrego sem nome (nascente até a confluência com o Córrego da Aroeira)	1	-45,193	-19,971	-45,19	-19,975.
Rio Lambari	205	Córrego sem nome (nascente até a confluência com o Córrego sem nome)	1	-45,22	-19,949	-45,212	-19,95
Rio Lambari	206	Córrego sem nome (nascente até a confluência com o Córrego sem nome)	1	-45,202	-19,964	-45,199	-19,966
Rio Lambari	207	Córrego sem nome (nascente até a confluência com o Córrego da Aroeira)	1	-45,202	-19,983	-45,2	-19,979
Rio Lambari	208	Córrego sem nome (nascente até a confluência com o Córrego da Aroeira)	1	-45,173	-19,978	-45,175	-19,972
Rio Lambari	209	Córrego sem nome (nascente até a confluência com o Córrego sem nome)	1	-45,207	-19,947	-45,212	-19,95
Rio Lambari	210	Córrego sem nome (nascente até a confluência com o Córrego sem nome)	1	-45,21	-19,943	-45,21	-19,954
Rio Lambari	211	Córrego da Aroeira (nascente até a confluência com o Córrego sem nome)	1	-45,205	-19,981	-45,194	-19,975
Rio Lambari	212	- Córrego sem nome (nascente até a confluência com a confluência do Córrego Moro Grande ou da Olaria com o Córrego Moro Grande ou da Olaria)	1	-45,227	-19,953	-45,205	-19,957
Rio Lambari	213	- Córrego sem nome (nascente até a confluência com a confluência do Córrego Moro Grande ou da Olaria com o Córrego Moro Grande ou da Olaria)	1	-45,221	-19,973	-45,216	-19,963
Rio	214	Córrego sem nome (nascente até a confluência com o Córrego Moro Grande ou da	1	-45,199	-19,953	-45,197	-19,956

Lambari		Olaria)					
Rio Lambari	215	Córrego sem nome (nascente até a confluência com o Córrego Moro Grande ou da Olaria)	1	-45,204	-19,941	-45,186	-19,954
Rio Lambari	216	Córrego sem nome (nascente até a confluência com o Córrego sem nome)	1	-45,227	-19,942	-45,224	-19,951
Rio Lambari	217	Rio Lambari (confluência com o córrego Paramirim até a confluência com o rio Pará	2	-45,030	-19,534	-45,004	-19,531
Rio Picão	218	Rio Picão (nascente até a confluência com o córrego Chicão)	2	-45,386	-19,721	-45,004	-19,531
Rio Picão	219	Rio Picão (confluência com o córrego Chicão até a confluência com o córrego Raposo	2	-45,004	-19,531	-45,294	-19,645
Rio Picão	220	Rio Picão (confluência com o córrego Raposo até a confluência com o córrego Buriti do Jorge)	3	- 45,294	-19,645	-45,301	-19,589
Rio Picão	221	Córrego Raposo (Córrego da Chácara até a confluência com a confluência do Rio do Picão com o Rio do Picão)	4	-45,252	-19,674	-45,294	-19,645
Rio Picão	222	Córrego da Chácara (Córrego sem nome até a confluência com a confluência do Córrego Raposo com o Córrego Raposo)	4	-45,254	-19,715	-45,252	-19,674
Rio Picão	223	Rio Picão (confluência com o córrego Buriti do Jorge até a confluência com o córrego do Rasgão)	3	-45,301	-19,589	-45,280	-19,572
Rio Picão	224	Rio Picão (confluência com o córrego do Rasgão até a confluência com córrego sem nome)	2	-45,280	-19,572	-45,226	-19,331
Rio Picão	225	Córrego Raposo (Córrego da Chácara até a confluência com a confluência do Rio do Picão com o Rio do Picão)	4	45,252	-19,674	-45,294	-19,645
Rio Picão	226	Córrego Pulador (nascente até a confluência com a confluência do Córrego sem nome com o Córrego sem nome)	4	-45,211	-19,575	-45,24	-19,573
Rio Picão	227	Córrego sem nome (confluência do Córrego Pulador com o Córrego sem nome até a confluência com o Rio do Picão)	3	-45,24	-19,573	-45,248	-19,543

Rio Picão	228	Rio Picão (confluência com córrego sem nome até a confluência com córrego sem nome)	2	-45,226	-19,331	-45,148	-19,297
Rio Picão	229	Rio Picão (confluência com córrego sem nome até a confluência com o rio Pará)	2	-45,148	-19,297	-45,131	-19,280
Rio do Peixe	230	Córrego Pontinha (Córrego Estivaria até a confluência com o Córrego sem nome)	3	-44,756	-19,448	-44,769	-19,458

ANEXO II

(a que se refere o *caput* do art 2º e do art 3º da Deliberação Normativa CERH-MG XX, de XX de XXXX de 2023)

ENQUADRAMENTO DOS CORPOS DE ÁGUA SUPERFICIAIS DE DOMÍNIO ESTADUAL DE AFLUENTES DE TRECHOS DA CIRCUNSCRIÇÃO HIDROGRÁFICA DOS AFLUENTES MINEIROS DO RIO PARÁ – SF2

SUB-BACIA	AFLUENTES AOS TRECHOS	CLASSE DE ENQUADRAMENTO
Alto Rio Pará	Afluentes ao Trecho 1 – Rio Pará (nascente até a confluência com o córrego Samambaia)	2
	Afluentes ao Trecho 2 – Rio Pará (confluência com o córrego Samambaia até a confluência com o córrego Catucá)	2
	Afluentes ao Trecho 39 – Rio Pará (confluência com o córrego Catucá até a confluência com o ribeirão Campo Grande)	Especial
	Afluentes ao Trecho 49 – Rio Pará (confluência com o ribeirão Campo Grande até a confluência com o ribeirão Boa Vista)	2
Médio Rio Pará	Afluentes ao Trecho 55 – Rio Pará (confluência com o ribeirão Boa Vista até a confluência com o córrego Cachoeirinha)	2
	Afluentes ao Trecho 56 – Rio Pará (confluência com o córrego Cachoeirinha até a confluência com o córrego São João)	2
	Afluentes ao Trecho 57 – Rio Pará (confluência com o córrego São João até a confluência com o rio Itapecerica)	2
	Afluentes ao Trecho 58 – Rio Pará (confluência com o rio Itapecerica até a confluência com o córrego Conquista)	2
	Afluentes ao Trecho 59 – Rio Pará (confluência com o córrego Conquista até a confluência com o rio São João)	2
Rio Itapecerica	Afluentes ao Trecho 61 – Rio Itapecerica (nascente até a confluência com o córrego do Barreiro)	2
	Afluentes ao Trecho 62 – Rio Itapecerica (confluência com o córrego do Barreiro até a confluência com o ribeirão Vermelho)	2
	Afluentes ao Trecho 63 – Rio Itapecerica (confluência com o ribeirão Vermelho até a confluência com o ribeirão Santo Antônio)	2
	Afluentes ao Trecho 67 – Rio Itapecerica (confluência com o ribeirão Santo Antônio até a confluência com o córrego dos Magnos)	2
	Afluentes ao Trecho 68 – Rio Itapecerica (confluência com o córrego dos Magnos até a confluência com o ribeirão Partifário ou da Malhada)	2
	Afluentes ao Trecho 69 – Rio Itapecerica (confluência com o ribeirão Partifário ou da Malhada até a confluência com o ribeirão Boa Vista)	2
	Afluentes ao Trecho 70 – Rio Itapecerica (confluência com o ribeirão Boa Vista até a confluência com o córrego do Paiol)	2
	Afluentes ao Trecho 71 – Rio Itapecerica (confluência com o córrego do Paiol até a confluência com córrego sem nome)	2
	Afluentes ao Trecho 72 – Rio Itapecerica (confluência com córrego sem nome até a confluência com o rio Pará)	2
Ribeirão Boa Vista	Demais afluentes da sub-bacia do Ribeirão Boa Vista	2
Rio São João	Afluentes ao Trecho 75 – Rio São João (nascente até a confluência com o córrego do Aterrado)	2
	Afluentes ao Trecho 76 – Rio São João (confluência com o córrego do Aterrado até a confluência com o córrego do Feixe)	2
	Afluentes ao Trecho 77 – Rio São João (confluência com o córrego do Feixe até a confluência com o córrego Fundão)	2
	Afluentes ao Trecho 78 – Rio São João (confluência com o córrego	2

	Fundão até a confluência com ribeirão dos Campos ou dos Lopes)	
	Afluentes ao Trecho 79 – Rio São João (confluência com o ribeirão dos Campos ou dos Lopes até a confluência com o ribeirão Calambau)	2
	Afluentes ao Trecho 80 – Rio São João (confluência com o ribeirão Calambau até a confluência com o ribeirão dos Coelhos ou dos Machados)	2
	Afluentes ao Trecho 81 – Rio São João (confluência com o ribeirão dos Coelhos ou dos Machados até a confluência com o córrego do Cedro)	2
	Afluentes ao Trecho 82 – Rio São João (confluência com o córrego do Cedro até a confluência com o córrego Vargem do Santiago)	2
	Afluentes ao Trecho 84 – Rio São João (confluência com o córrego Vargem do Santiago até a confluência com o rio Pará)	2
Ribeirão Paciência	Demais afluentes da sub-bacia do Ribeirão da Paciência	2
Baixo Rio Pará	Afluentes ao Trecho 86 – Rio Pará (confluência com o rio São João até a confluência com o córrego Morro Agudo)	2
	Afluentes ao Trecho 87 – Rio Pará (confluência com o córrego Morro Agudo até a confluência com o rio Lambari)	2
	Afluentes ao Trecho 88 – Rio Pará (confluência com o rio Lambari até a confluência com o ribeirão da Formiguinha)	2
	Afluentes ao Trecho 89 – Rio Pará (confluência com o ribeirão da Formiguinha até a confluência com o córrego Baianca)	2
	Afluentes ao Trecho 163 – Rio Pará (confluência com o córrego Baianca até a confluência com o córrego Bom Sucesso)	2
	Afluentes ao Trecho 169 – Rio Pará (confluência com o córrego Bom Sucesso até a confluência com o rio do Picão)	2
	Afluentes ao Trecho 177 – Rio Pará (confluência com o rio do Picão até a confluência com córrego sem nome)	2
	Afluentes ao Trecho 178 – Rio Pará (confluência com córrego sem nome até a confluência com o rio São Francisco)	2
Rio Lambari	Afluentes ao Trecho 179 – Rio Lambari (nascente até a confluência com o córrego do Olho-d'água)	2
	Afluentes ao Trecho 180 – Rio Lambari (confluência com o córrego do Olho-d'água até a confluência com o córrego do Burgalhão)	2
	Afluentes ao Trecho 181 – Rio Lambari (confluência com o córrego do Burgalhão até a confluência com o córrego Moro Grande ou da Olaria)	2
	Afluentes ao Trecho 184 – Rio Lambari (confluência com o córrego Moro Grande ou da Olaria até a confluência com o córrego Paramirim)	2
	Afluentes ao Trecho 218 – Rio Lambari (confluência com o córrego Paramirim até a confluência com o rio Pará)	2
Rio Picão	Afluentes ao Trecho 219 – Rio Picão (nascente até a confluência com o córrego Chicão):	2
	Afluentes ao Trecho 220 – Rio Picão (confluência com o córrego Chicão até a confluência com o córrego Raposo)	2
	Afluentes ao Trecho 221 – Rio Picão (confluência com o córrego Raposo até a confluência com o córrego Buriti do Jorge)	2
	Afluentes ao Trecho 224 – Rio Picão (confluência com o córrego Buriti do Jorge até a confluência com o córrego do Rasgão)	2
	Afluentes ao Trecho 225 – Rio Picão (confluência com o córrego do Rasgão até a confluência com córrego sem nome)	2
	Afluentes ao Trecho 229 – Rio Picão (confluência com córrego sem nome até a confluência com córrego sem nome)	2
	Afluentes ao Trecho 230 – Rio Picão (confluência com córrego sem nome até a confluência com o rio Pará)	2
Rio do Peixe	Demais afluentes da sub-bacia do Rio do Peixe	2

ANEXO III

(a que se refere o inciso I do art 4º da Deliberação Normativa CERH-MG XX, de XX de XXXX de 2023)

RELAÇÃO DOS TRECHOS DE RIO E CÓDIGO DOS TRECHOS DA BASE HIDROGRÁFICA OTTOCODIFICADA MULTIESCALAS 2017 (BHO 2017)¹

Nº trecho	Trecho do Enquadramento	Base Hidrográfica Ottocodificada Multiescalas 2017 (BHO 2017)		
		Cotrecho	Primeira cobacia do trecho	Cocursodag
1	Rio Pará (nascente até a confluência com o córrego Samambaia)	2241425, 2171368, 3294191, 1153266, 2441261, 1716312, 1939700, 1107947, 2686806, 41800, 2452041, 2529316, 1870598, 1822997, 3157649, 928208, 2515064, 879131, 3148070, 2759687, 3041305, 2149006, 1730360, 2428879, 1593506, 645132, 1504214, 3122227, 2033038, 2521416, 3103538, 1006426, 1597520, 2294850, 2150035, 1584090, 1220045, 2369941, 2891642, 2188639, 1228049, 2546285, 756597, 985667, 2404493, 1717200, 1340276, 772082, 851781, 1040917, 3086547, 2179843, 2516885, 2428785, 2720368, 2218869, 2446056, 806726, 1398286, 754972, 1722213, 3132867, 2442010	7698999993	9698
2	Rio Pará (confluência com o córrego Samambaia até a confluência com o córrego Catucá)	2798150, 2567274, 2730266, 2515775, 3075774, 1644137, 2253093, 2378198, 1858305, 2579139, 3145651, 1180176, 156161, 2033721, 763735, 2010450, 1919859, 1692629, 2694170, 813604, 2547483, 2753879, 1661456, 2193748, 1657522, 685005, 818727, 29106, 2219037, 2779134, 2803641, 1494606, 1080478, 772182, 2065492, 2692935, 2756892, 2781304, 2915771,	769899575	9698

¹ Agência Nacional de Águas e Saneamento Básico (2017). Base Hidrográfica Ottocodificada Multiescalas 2017 (BHO 2017). Disponível em: <https://metadados.snirh.gov.br/geonetwork/srv/por/catalog.search#/metadata/663c3ccc-ab45-459b-8c1b-6852bd389a26>

Nº trecho	Trecho do Enquadramento	Base Hidrográfica Ottocodificada Multiescalas 2017 (BHO 2017)		
		Cotrecho	Primeira cobacia do trecho	Cocursodag
		2753151, 1865236, 2462610, 1587119, 2172008, 2697141, 117388, 1763758, 1477489, 2395902, 1586330, 1319583, 974160, 1213996, 1434490, 1971748, 730506, 2742976, 853534, 2636596, 1585162, 3075019, 1019795, 492074, 964253, 1018821, 1388521, 1807924, 1452939, 2590365, 1496299, 1504169, 2215282, 2607575, 1353770, 3086533		
3	Córrego sem nome (nascente até a confluência com o Córrego sem nome)	635471	769894142	769894142
4	Córrego sem nome (nascente até a confluência com o Rio Pará)	565312	769891974	769891974
5	Córrego sem nome (nascente até a confluência com o Córrego Tingidor)	3081556, 1861060, 1801091, 2738192	7698941827	769894182
6	Córrego sem nome (nascente até a confluência com o Córrego sem nome)	1764526	7698919942	7698919942
7	Córrego sem nome (nascente até a confluência com o Rio Pará)	2875654	769891976	769891976
8	Córrego sem nome (nascente até a confluência com o Rio Pará)	3009495	7698919932	7698919932
9	Córrego sem nome (nascente até a confluência com o Rio Pará)	217602, 782638, 2587039, 217642	7698919987	769891998
10	Córrego Tingidor (Córrego sem nome até a confluência com o Córrego sem nome)	2467087, 796825	769894183	76989418
11	Córrego sem nome (nascente até a confluência com o Córrego sem nome)	194485	7698919986	7698919986
12	Córrego sem nome (confluência do Córrego sem nome com o Córrego sem nome até a confluência com o Rio Pará)	1248953	7698919961	769891996
13	Córrego sem nome (nascente até a confluência com o Rio Pará)	1843752	7698919732	7698919732
14	Córrego sem nome (nascente até a confluência com o Córrego sem nome)	1276108	7698919946	7698919946
15	Córrego sem nome (nascente até a	1428189	769894136	769894136

Nº trecho	Trecho do Enquadramento	Base Hidrográfica Ottocodificada Multiescalas 2017 (BHO 2017)		
		Cotrecho	Primeira cobacia do trecho	Cocursodag
	confluência com o Ribeirão do Paiol ou Lava-pés)			
16	Córrego sem nome (nascente até a confluência com o Rio Pará)	2448704	769891972	769891972
17	Córrego sem nome (nascente até a confluência com o Córrego sem nome)	2334779	76989199162	76989199162
18	Córrego sem nome (nascente até a confluência com o Córrego sem nome)	3081579	7698941822	7698941822
19	Córrego sem nome (nascente até a confluência com o Ribeirão do Paiol ou Lava-pés)	2729922, 845874, 635527	769894145	76989414
20	Córrego sem nome (nascente até a confluência com o Córrego sem nome)	1276106, 1492491, 843488	76989199445	7698919944
21	Córrego sem nome (nascente até a confluência com o Córrego sem nome)	2311918	76989199164	76989199164
22	Córrego sem nome (nascente até a confluência com o Ribeirão do Paiol ou Lava-pés)	2372248	769894134	769894134
23	Córrego sem nome (nascente até a confluência com o Córrego sem nome)	3057039, 217643, 1174269	76989199825	7698919982
24	Córrego sem nome (nascente até a confluência com o Córrego sem nome)	194636	76989199822	76989199822
25	Córrego sem nome (nascente até a confluência com o Córrego sem nome)	635528	769894144	769894144
26	Córrego sem nome (nascente até a confluência com o Ribeirão do Paiol ou Lava-pés)	2549090	769894132	769894132
27	Córrego sem nome (nascente até a confluência com o Rio Pará)	2151946	7698932	7698932
28	Córrego sem nome (nascente até a confluência com a confluência do Córrego Tingidor com o Córrego Tingidor)	747298	7698941812	7698941812
29	Córrego sem nome (nascente até a confluência com o Rio Pará)	2334780, 164123, 2334765	76989199165	7698919916
30	Córrego sem nome (nascente até a confluência com o Córrego sem nome)	1365120	7698941826	7698941826

Nº trecho	Trecho do Enquadramento	Base Hidrográfica Ottocodificada Multiescalas 2017 (BHO 2017)		
		Cotrecho	Primeira cobacia do trecho	Cocursodag
31	Córrego sem nome (nascente até a confluência com o Córrego sem nome)	2587044	76989199824	76989199824
32	Córrego sem nome (confluência do Córrego sem nome com o Córrego sem nome até a confluência com o Rio Pará)	2747569	7698919781	769891978
33	Córrego sem nome (nascente até a confluência com o Córrego sem nome)	3176866	7698941824	7698941824
34	Córrego sem nome (nascente até a confluência com o Córrego sem nome)	1276103	76989199442	76989199442
35	Córrego sem nome (nascente até a confluência com o Rio Pará)	2106289, 1276105, 2145865, 1276107	7698919947	769891994
36	Córrego sem nome (nascente até a confluência com o Córrego sem nome)	84122	76989199444	76989199444
37	Córrego sem nome (nascente até a confluência com o Córrego sem nome)	911205	7698919984	7698919984
38	Córrego sem nome (confluência do Córrego sem nome com o Córrego sem nome até a confluência com o Rio Pará)	3180737	76989199121	7698919912
39	Rio Pará (confluência com o córrego Catucá até a confluência com o ribeirão Campo Grande)	1725704, 1074324, 2294473, 1823002, 2274120, 3126055	769891979	9698
40	Córrego sem nome (nascente até a confluência com o Córrego Catucá)	2568469, 2434183, 2193721	7698919885	769891988
41	Córrego sem nome (nascente até a confluência com o Córrego Catucá)	2434157	7698919892	7698919892
42	Córrego sem nome (nascente até a confluência com o Córrego sem nome)	2193720	7698919882	7698919882
43	Córrego sem nome (nascente até a confluência com a confluência do Córrego sem nome com o Córrego sem nome)	2747570	7698919782	7698919782
44	Córrego sem nome (nascente até a confluência com o Córrego sem nome)	2434547, 2193695	76989198843	7698919884
45	Córrego sem nome (nascente até a confluência com a confluência do Córrego sem nome com o Córrego	2747769	7698919783	769891978

Nº trecho	Trecho do Enquadramento	Base Hidrográfica Ottocodificada Multiescalas 2017 (BHO 2017)		
		Cotrecho	Primeira cobacia do trecho	Cocursodag
	sem nome)			
46	Córrego Catucá (nascente até a confluência com o Córrego sem nome)	2193723	7698919899	76989198
47	Córrego Catucá (Córrego sem nome até a confluência com o Córrego sem nome)	2434115, 2434145, 738395	7698919893	76989198
48	Córrego sem nome (nascente até a confluência com o Córrego sem nome)	2434562	76989198842	76989198842
49	Rio Pará (confluência com o ribeirão Campo Grande até a confluência com o ribeirão Boa Vista)	829959, 964800, 1112520, 1227949, 2654491, 3089300, 3070203, 2012821, 835107, 2522493, 1196198, 2214997, 504046, 2177647, 1048232, 3141471, 2366850, 2033198, 1181443, 770740	769891953	9698
50	Córrego sem nome (nascente até a confluência com o Córrego Moganga)	3302478	769891944	769891944
51	Córrego sem nome (nascente até a confluência com o Rio Pará)	751531	769891952	769891952
52	Córrego sem nome (nascente até a confluência com o Córrego Moganga)	2005880	769891942	769891942
53	Córrego sem nome (nascente até a confluência com o Córrego Moganga)	720796	769891948	769891948
54	Córrego Moganga (nascente até a confluência com o Córrego sem nome)	3302446	7698919495	76989194
55	Rio Pará (confluência com o ribeirão Boa Vista até a confluência com o córrego Cachoeirinha)	2665730, 1557220, 2720148, 2452633, 1017778, 962372, 3057276, 865852, 709751, 1759269, 2444327, 2179792, 3294069, 1761618, 1585132, 1021841, 2428399, 1818019, 2241696, 770479, 3038843, 1774856, 2227024, 1153012, 2428053, 2073444, 863668, 1170049, 773561, 2863039, 556430, 2865653, 1908238, 2876439, 1076479, 3108950, 2369031, 2514369, 1604541, 2899287, 1129312, 3106850,	769891793	9698

Nº trecho	Trecho do Enquadramento	Base Hidrográfica Ottocodificada Multiescalas 2017 (BHO 2017)		
		Cotrecho	Primeira cobacia do trecho	Cocursodag
		2712816, 2227291, 2227397, 1734624, 817276, 1923719, 2779118, 2290971, 1210138, 2528414, 1776954, 3032249, 697370, 1001374, 2738267, 1681628, 3120348, 1749696, 3104233, 1909929, 1993707, 2721369, 772353		
56	Rio Pará (confluência com o córrego Cachoeirinha até a confluência com o córrego São João)	2866964, 2838030, 2779133, 2018639, 2007784, 2070332, 2428805, 2213090, 2514146, 3233405, 1722354, 2592457, 2514192, 2579076, 2204503, 3039984, 2844074	769891175	9698
57	Rio Pará (confluência com o córrego São João até a confluência com o rio Itapecerica)	798287, 1375073, 2028336, 911956, 1021802, 836793, 2781339, 1962334, 836405, 2686901, 1709789, 1319611, 1673153, 1211183	7698911179	9698
58	Rio Pará (confluência com o rio Itapecerica até a confluência com o córrego Conquista)	987715, 2593135, 2738727, 1971230, 2452597, 2142092, 2449153, 1555415, 1950040, 2461571, 2033711, 742316, 2875930, 1590980, 1768888, 771364, 2794497, 188109, 2304436, 3116653, 2395941, 2179855, 1076613, 2148720, 767436, 832604, 1746251, 742301, 773227, 818199, 1026901, 1381012, 1476596, 1227962, 2161145, 697373, 2850490, 1704442, 2737727, 2176680, 1043283, 489191, 2729556, 2551849, 3154234, 37223, 1768234, 2526242, 3126048, 1957531, 2460161, 740207, 2729642, 3070204, 823914, 1384984, 2041195, 2250764, 841979, 1702354, 1235687, 603135, 3068729, 2623164, 815830, 1214013, 2799350, 2815895, 3065953, 45096, 2279578, 2727471, 2148700, 2081630, 926316, 1496478, 3083898, 2010481, 1911833, 1081346, 3103835,	76987999	9698

Nº trecho	Trecho do Enquadramento	Base Hidrográfica Ottocodificada Multiescalas 2017 (BHO 2017)		
		Cotrecho	Primeira cobacia do trecho	Cocursodag
		1999397, 2188629, 2654437, 2791728		
59	Rio Pará (confluência com o córrego Conquista até a confluência com o rio São João)	2459511, 2727690, 2656201, 2654447, 1227915, 1960984, 2267930, 1180329, 2241367, 504100, 2703675, 3134782, 2539768, 1328449, 2069975, 1598187, 2487306, 2810105, 608253, 2217588, 2632984, 834943, 920458, 45608, 2776298, 674178, 863583, 1688750, 245658, 2250820, 1541643, 1140832, 1319070, 1736125, 2454975, 929295, 1398325, 2008311, 722878, 1689947, 1984576, 2304435, 2449151	769873193	9698
60	Ribeirão da Fartura ou Gama (Córrego sem nome até a confluência com o Rio Pará)	712486, 2486584	76987213	769872
61	Rio Itapecerica (nascente até a confluência com o córrego do Barreiro)	2162062, 2560949, 1767128, 1330174, 1584508, 2001601	769889994	96988
62	Rio Itapecerica (confluência com o córrego do Barreiro até a confluência com o ribeirão Vermelho)	2005574, 1386677, 1478639, 1690039, 562639, 1793606, 1917074, 651649, 1374523, 1861820, 913792, 1964072, 633223, 2516867, 2180794, 2792442, 2582591, 1716911, 2699185, 2826418, 835909	769889953	96988
63	Rio Itapecerica (confluência com o ribeirão Vermelho até a confluência com o ribeirão Santo Antônio)	1677782, 1674579, 2755007, 2656724, 2473350, 639612, 633294, 1550465, 1002584, 2096401, 935303, 824516, 790951, 172620	7698893	96988
64	Ribeirão Vermelho (Córrego sem nome até a confluência com o Ribeirão da Gama)	1672239, 3136193	769889413	7698894
65	Córrego sem nome (nascente até a confluência com a confluência do Ribeirão Vermelho com o Ribeirão Vermelho)	1277024	769889414	769889414
66	Córrego sem nome (nascente até a confluência com o Ribeirão Vermelho)	61210	769889412	769889412

Nº trecho	Trecho do Enquadramento	Base Hidrográfica Ottocodificada Multiescalas 2017 (BHO 2017)		
		Cotrecho	Primeira cobacia do trecho	Cocursodag
67	Rio Itapecerica (confluência com o ribeirão Santo Antônio até a confluência com o córrego dos Magnos)	2613195, 1115933	7698879	96988
68	Rio Itapecerica (confluência com o córrego dos Magnos até a confluência com o ribeirão Partifário ou da Malhada)	1887893, 2594563, 871822, 1674774, 799712, 3107848, 2783534, 2658752, 1600499, 2743091, 2671570, 1940711, 743040, 2460212, 723352, 3202067, 2688663, 1591261, 2688395	76988759	96988
69	Rio Itapecerica (confluência com o ribeirão Partifário ou da Malhada até a confluência com o ribeirão Boa Vista)	1115786, 2204982, 2656723, 1072846, 723330, 2733075, 3010051, 2145431, 1963305, 1180835, 2368623, 994792, 2439730	769887193	96988
70	Rio Itapecerica (confluência com o ribeirão Boa Vista até a confluência com o córrego do Paiol)	1913276, 2590078, 668151, 2855155, 2873662, 1180892, 783576, 2149132, 2722966	769881993	96988
71	Rio Itapecerica (confluência com o córrego do Paiol até a confluência com córrego sem nome)	1573429, 2094714, 2426524, 1785417, 596499, 1591267, 1017174, 3010456, 675319, 2721866, 2005580, 2593325, 1490456, 1754855, 2575763, 1675687, 2626157, 2817283, 1182849, 1341318, 1877620, 1542045, 2678182	769881597	96988
72	Rio Itapecerica (confluência com córrego sem nome até a confluência com o rio Pará)	1571733, 2449322, 1220248, 2786149, 1542046, 1219611, 2421133, 3126336, 2270347, 1468536, 2689196	769881171	96988
73	Ribeirão do Cláudio (Córrego da Limeira até a confluência com o Ribeirão Boa Vista)	1330095, 849217, 965982, 1378348, 1624479, 1947912, 1952924, 2241470, 2285025, 2639793, 2712630, 2747206, 2776636, 2791855, 2794906	7698824519	7698824
74	Ribeirão do Cláudio (Córrego sem nome até a confluência com o Córrego da Limeira)	1017628, 1070391, 1334609, 1904558, 2067719, 2162620, 2552836, 2723670	7698824571	7698824
75	Rio São João (nascente até a confluência com o córrego do Aterrado)	861754, 2444159, 565238, 684341, 2702399, 44864, 1052480, 1480686, 2451637, 2377515, 1796494, 519775, 745934, 2256894, 823678,	7698699995	76986

Nº trecho	Trecho do Enquadramento	Base Hidrográfica Ottocodificada Multiescalas 2017 (BHO 2017)		
		Cotrecho	Primeira cobacia do trecho	Cocursodag
		503805, 2441695, 491772, 1929410, 1931157, 3205843, 1186901, 519771, 662552, 2377495, 1943921, 1586645, 1221452, 1653178, 772418, 528961, 2528012, 684343, 3158244, 3036783, 2838071, 502467, 584151		
76	Rio São João (confluência com o córrego do Aterrado até a confluência com o córrego do Feixe)	789654, 2085589, 751456, 2266935, 1567390, 2702510, 1603978, 657255, 917404, 1186893, 1646908, 1577728, 3076319, 3065421, 2211268, 3084457, 31349, 592902, 1386156, 855752, 1943817, 2662365, 3085357, 2015449, 2663728, 44091, 2871654, 2607369, 1141581, 2639068, 1680360, 2827589, 829574, 2735254, 1771553, 2706650, 3129225, 2609875, 1512654, 1076388, 2661072, 30213, 2155847, 3068272, 1157936, 2448405, 3058810, 853235, 2709996, 1957924, 3099553	769869953	76986
77	Rio São João (confluência com o córrego do Feixe até a confluência com o córrego Fundão)	519622, 1572049, 2594522, 2827532, 916038, 1471218, 1236068, 1233456, 2155876, 605714, 746299, 1352055, 1221515, 2155875, 1918068, 855996, 2802929, 2720873, 1694141, 1998839, 2710015	769869753	76986
78	Rio São João (confluência com o córrego Fundão até a confluência com ribeirão dos Campos ou dos Lopes)	592539, 510312, 2513065, 2427522, 2580195, 2872164, 2699188, 1175660, 801123, 2653456, 2869029	76986939	76986
79	Rio São João (confluência com o ribeirão dos Campos ou dos Lopes até a confluência com o ribeirão Calambau)	759345, 2501941, 1388310, 1943868, 2824647, 2303159, 1943923, 825714, 1617886, 1592838, 2646198, 1753050, 1591220, 1594618, 47942, 3139177, 2140854, 1657224, 2013744, 2448419, 1877278, 753041, 1323446, 1950287	769869199	76986
80	Rio São João (confluência com o ribeirão Calambau até a	1653202, 2441162, 1158298, 2839704, 1214846, 605769,	76986797	76986

Nº trecho	Trecho do Enquadramento	Base Hidrográfica Ottocodificada Multiescalas 2017 (BHO 2017)		
		Cotrecho	Primeira cobacia do trecho	Cocursodag
	confluência com o ribeirão dos Coelhos ou dos Machados)	317994, 2699177, 801087, 818715, 2679598, 1768171, 2718886, 1851723, 586467		
81	Rio São João (confluência com o ribeirão dos Coelhos ou dos Machados até a confluência com o córrego do Cedro)	1182487, 2233019, 369638, 1202244, 1190597, 1179928, 2146575, 615332, 1047488, 900362, 1718857, 746293, 2411525, 823661, 988311, 2661966, 2706616, 2620082, 84028, 2586790, 2781156, 2155921	76986599	76986
82	Rio São João (confluência com o córrego do Cedro até a confluência com o córrego Vargem do Santiago)	2646311, 1669998, 2403176, 602495, 1823884, 2343332, 2709666, 679858, 1740582, 1966406, 1943515, 2155800, 3100366, 1889267, 584180, 2509293, 3157421, 1955909, 1931528, 1034264, 745977, 2861023, 1340596, 2806870, 1705172, 1583355, 2501976, 2384167, 2403165, 727030, 2384077, 2594532, 586502, 1144228, 2871631, 1152430, 722384, 1599886, 2047873, 2554362, 2454991, 1221560, 2483800, 1672416, 1034315, 2813495, 2138657, 2482986, 1340611, 2445941, 528977, 857033, 1761232, 2384102, 1316912	76986519	76986
83	Ribeirão da Onça (Córrego sem nome até a confluência com o Rio São João)	689920, 1310398, 2692399	769861815	7698618
84	Rio São João (confluência com o córrego Vargem do Santiago até a confluência com o rio Pará)	973439, 2620070, 2117829, 1823815, 1880050, 1681463, 3038093, 2543427, 1590308, 1591362, 1584791	76986151	76986
85	Ribeirão Paciência (Córrego sem nome até a confluência com o Córrego dos Limas)	966772, 1308440, 1683744, 2280522, 2666664, 2681124	7698629531	769862
86	Rio Pará (confluência com o rio São João até a confluência com o córrego Morro Agudo)	3106020, 2864667, 3077961, 2061959, 1833613, 1662222, 1909916, 1986262, 1215945, 1214065, 2729077	76985993	9698
87	Rio Pará (confluência com o	2552339, 1572252, 2750432,	76985575	9698

Nº trecho	Trecho do Enquadramento	Base Hidrográfica Ottocodificada Multiescalas 2017 (BHO 2017)		
		Cotrecho	Primeira cobacia do trecho	Cocursodag
	córrego Morro Agudo até a confluência com o rio Lambari)	846593, 730496, 2612278, 1823384, 2012338, 819387, 2744225, 1864856, 1386153, 2218050, 844401, 771755, 2312350, 2291105, 1974838, 2876034, 36578, 1006658, 5716, 3145888, 1660676, 1240232, 746605, 2486027, 771306, 2712373, 1881438, 3070349, 1188356, 1993416, 1241599, 2083624, 1600154, 1591585, 2554084, 2674484, 2654015, 2697386, 2033213, 2559995, 2041405, 2091563, 2592042, 2085514, 1881400, 1309667, 3127672, 2721469		
88	Rio Pará (confluência com o rio Lambari até a confluência com o ribeirão da Formiguinha)	44538, 3152895, 1592007, 2407438, 1151404, 1379587, 1319185, 2687762, 2567592, 2521883, 2628539, 853547, 2791661, 2528413, 1999196, 1235734, 1241597, 2740773, 1202277, 2018601, 764686, 1423739, 2607205, 991887, 1918273, 2148732, 1910109, 2557234, 1462340, 3023958, 2673728, 3067640, 1221473, 2716216, 1673197, 1986208	76983993	9698
89	Rio Pará (confluência com o ribeirão da Formiguinha até a confluência com o córrego Baianca)	1946247, 770530, 2179841, 811889, 772875, 2521887, 2439377, 2681306, 3023974, 983707, 2258261, 770132, 2367291, 2356411, 705086, 2250770, 2861774, 3060021, 2286140, 798240, 967612, 1776990, 1011485, 2665696, 3083925, 1319621, 1373570, 851734, 1555448, 2010449, 2294848, 2555583, 2415683, 2238911, 1227950	7698359	9698
90	Córrego sem nome (nascente até a confluência com o Ribeirão do Pari)	2877073	76983414	76983414
91	Córrego sem nome (nascente até a confluência com o Córrego Criciúma)	1115455	7698338392	7698338392

Nº trecho	Trecho do Enquadramento	Base Hidrográfica Ottocodificada Multiescalas 2017 (BHO 2017)		
		Cotrecho	Primeira cobacia do trecho	Cocursodag
92	Córrego sem nome (nascente até a confluência com o Córrego da Caetana)	790780	769835872	769835872
93	Córrego do Urubu (nascente até a confluência com o Córrego Criciúma)	2885046, 1146592	769833863	76983386
94	Córrego sem nome (nascente até a confluência com o Rio Pará)	2508420, 1305589	76983523	7698352
95	Córrego sem nome (nascente até a confluência com o Córrego do Urubu)	1735421	769833862	769833862
96	Córrego sem nome (nascente até a confluência com o Córrego da Pindaíba)	1608388, 1568732	769835483	76983548
97	Córrego sem nome (nascente até a confluência com o Córrego Criciúma)	1841995	7698338952	7698338952
98	Ribeirão do Pari (Córrego sem nome até a confluência com o Rio Pará)	540394, 760751, 977202, 979385, 1598163, 1964112, 2080296, 2557221, 3023148	769834311	769834
99	Córrego sem nome (nascente até a confluência com o Córrego Criciúma)	3254895	769833874	769833874
100	Córrego sem nome (nascente até a confluência com a confluência do Córrego Atoleiro com o Córrego Atoleiro)	3254892	769833843	76983384
101	Córrego sem nome (confluência do Córrego sem nome com o Córrego sem nome até a confluência com o Ribeirão do Pari)	1186746	769834161	76983416
102	Córrego sem nome (nascente até a confluência com o Rio Pará)	1564661	76983552	76983552
103	Córrego sem nome (nascente até a confluência com o Rio Pará)	1179654	76983514	76983514
104	Córrego sem nome (nascente até a confluência com o Córrego da Pindaíba)	1568727	76983542	76983542
105	Córrego do Buriti Fundo (Córrego sem nome até a confluência com o Ribeirão do Pari)	780959, 1970441, 895831, 2700187	76983427	7698342
106	Córrego sem nome (nascente até a confluência com o Córrego Criciúma)	1841996	769833896	769833896

Nº trecho	Trecho do Enquadramento	Base Hidrográfica Ottocodificada Multiescalas 2017 (BHO 2017)		
		Cotrecho	Primeira cobacia do trecho	Cocursodag
107	Córrego sem nome (nascente até a confluência com o Córrego da Caetana)	3139510, 2929129	769835823	76983582
108	Córrego sem nome (nascente até a confluência com o Córrego da Caetana)	1230225	769835812	769835812
109	Córrego sem nome (nascente até a confluência com o Córrego sem nome)	1568731	769835482	769835482
110	Córrego sem nome (nascente até a confluência com o Ribeirão do Pari)	1522942	76983418	76983418
111	Córrego Atoleiro (nascente até a confluência com o Córrego sem nome)	3254893	769833842	769833842
112	Córrego sem nome (nascente até a confluência com o Rio Pará)	1846231	7698356	7698356
113	Córrego sem nome (nascente até a confluência com o Córrego da Caetana)	2828799	76983584	76983584
114	Córrego sem nome (nascente até a confluência com o Ribeirão do Pari)	2985249	769834194	769834194
115	Córrego sem nome (nascente até a confluência com o Córrego do Buriti Fundo)	895830	76983422	76983422
116	Córrego sem nome (nascente até a confluência com o Córrego Criciúma)	1841992	769833838	769833838
117	Córrego sem nome (nascente até a confluência com o Córrego Criciúma)	3199432, 2468410	769833883	76983388
118	Córrego Criciúma (nascente até a confluência com o Rio Pará)	2276548, 1981031, 2738156, 1337762, 3371, 534195, 173369, 1352380, 1841991, 2241579, 962957, 1012422, 1217734, 1331248, 866872, 2796500, 1974616, 2009760	769833899	7698338
119	Córrego da Caetana (Córrego sem nome até a confluência com o Rio Pará)	1943116, 1474871, 1120735, 1094853, 3139513, 1658005	769835873	7698358
120	Córrego sem nome (nascente até a confluência com o Córrego sem nome)	2801051	769835542	769835542
121	Córrego sem nome (nascente até a	2969926, 2965245	76983363	7698336

Nº trecho	Trecho do Enquadramento	Base Hidrográfica Ottocodificada Multiescalas 2017 (BHO 2017)		
		Cotrecho	Primeira cobacia do trecho	Cocursodag
	confluência com o Rio Pará)			
122	Córrego sem nome (nascente até a confluência com o Córrego sem nome)	778990	76983522	76983522
123	Córrego sem nome (nascente até a confluência com o Córrego da Caetana)	3139512	76983586	76983586
124	Córrego sem nome (nascente até a confluência com o Córrego da Pindaíba)	1568730	76983546	76983546
125	Córrego sem nome (nascente até a confluência com o Córrego Criciúma)	880332	769833892	769833892
126	Córrego sem nome (nascente até a confluência com o Córrego Criciúma)	1924103	769833836	769833836
127	Córrego Baianca (nascente até a confluência com a confluência do Rio Pará com o Rio Pará)	1558323, 1558299, 587607, 587335, 1605020	769831949	76983194
128	Córrego sem nome (nascente até a confluência com o Córrego Criciúma)	1882432	769833876	769833876
129	Córrego Atoleiro (Córrego sem nome até a confluência com o Córrego Criciúma)	1841993	769833841	76983384
130	Córrego sem nome (nascente até a confluência com o Córrego sem nome)	3199469	769833882	769833882
131	Córrego sem nome (nascente até a confluência com o Córrego sem nome)	1237377	769833822	769833822
132	Córrego sem nome (nascente até a confluência com o Rio Pará)	2359375, 3146135	769835543	76983554
133	Córrego da Pindaíba (nascente até a confluência com o Rio Pará)	1568729, 1604681, 910807, 882247, 1568725	76983549	7698354
134	Córrego sem nome (nascente até a confluência com o Rio Pará)	1918885	76983334	76983334
135	Córrego sem nome (nascente até a confluência com o Córrego sem nome)	3139511	769835822	769835822
136	Córrego sem nome (nascente até a confluência com o Rio Pará)	1017739	76983512	76983512
137	Córrego sem nome (nascente até a confluência com o Córrego Criciúma)	1496772, 2915718	7698338983	769833898

Nº trecho	Trecho do Enquadramento	Base Hidrográfica Ottocodificada Multiescalas 2017 (BHO 2017)		
		Cotrecho	Primeira cobacia do trecho	Cocursodag
138	Córrego sem nome (nascente até a confluência com o Córrego do Buriti Fundo)	1929713	76983426	76983426
139	Córrego sem nome (nascente até a confluência com o Córrego Criciúma)	1841989	769833834	769833834
140	Córrego sem nome (nascente até a confluência com o Córrego sem nome)	2007682	7698338982	7698338982
141	Córrego sem nome (nascente até a confluência com o Rio Pará)	309554	76983356	76983356
142	Córrego sem nome (nascente até a confluência com o Ribeirão do Pari)	1815227	769834172	769834172
143	Córrego sem nome (nascente até a confluência com o Córrego Criciúma)	3254894	769833872	769833872
144	Córrego sem nome (nascente até a confluência com o Rio Pará)	3254772	7698319732	7698319732
145	Córrego sem nome (nascente até a confluência com o Córrego Criciúma)	511680	769833832	769833832
146	Córrego da Caetana (nascente até a confluência com o Córrego sem nome)	3139507	76983588	76983588
147	Córrego sem nome (nascente até a confluência com o Rio Pará)	3224334	7698319712	7698319712
148	Córrego sem nome (nascente até a confluência com o Rio Pará)	1185601	76983516	76983516
149	Córrego sem nome (nascente até a confluência com o Córrego sem nome)	1846147	76983362	76983362
150	Córrego sem nome (nascente até a confluência com o Córrego da Pindaíba)	1568728	76983544	76983544
151	Córrego sem nome (nascente até a confluência com o Córrego Criciúma)	1841994	769833894	769833894
152	Córrego sem nome (nascente até a confluência com o Rio Pará)	480683	769831992	769831992
153	Córrego sem nome (nascente até a confluência com o Rio Pará)	2946111	76983196	76983196
154	Córrego sem nome (nascente até a confluência com o Ribeirão do Pari)	2084846	76983412	76983412

Nº trecho	Trecho do Enquadramento	Base Hidrográfica Ottocodificada Multiescalas 2017 (BHO 2017)		
		Cotrecho	Primeira cobacia do trecho	Cocursodag
155	Córrego sem nome (nascente até a confluência com o Córrego Criciúma)	1841988, 1906126	769833823	76983382
156	Córrego sem nome (nascente até a confluência com a confluência do Córrego da Caetana com o Córrego da Caetana)	3139508	76983589	7698358
157	Córrego sem nome (nascente até a confluência com o Rio Pará)	1729671	7698319772	7698319772
158	Córrego sem nome (nascente até a confluência com o Ribeirão do Pari)	690769	769834192	769834192
159	Córrego sem nome (nascente até a confluência com o Córrego do Buriti Fundo)	1121068	76983424	76983424
160	Córrego sem nome (nascente até a confluência com o Rio Pará)	3166516	7698319752	7698319752
161	Córrego sem nome (nascente até a confluência com o Rio Pará)	1593509	769831994	769831994
162	Rio Pará (confluência com o córrego Baianca até a confluência com o córrego Bom Sucesso)	2407361, 3136474, 2548200, 1720851, 1993414, 1602825, 610098, 2721334, 1787797, 1015305	769831937	9698
163	Córrego sem nome (nascente até a confluência com o Córrego Baianca)	587616	769831942	769831942
164	Córrego sem nome (nascente até a confluência com o Córrego Baianca)	1558324	769831944	769831944
165	Córrego Baianca (nascente até a confluência com a confluência do Rio Pará com o Rio Pará)	1558323, 1558299, 587607, 587335, 1605020	769831949	76983194
166	Córrego sem nome (nascente até a confluência com o Córrego Baianca)	1605019	769831946	769831946
167	Córrego sem nome (nascente até a confluência com o Córrego Baianca)	1605022	769831948	769831948
168	Rio Pará (confluência com o córrego Bom Sucesso até a confluência com o rio do Picão)	1227873, 2729088, 2712446, 560042, 1600048, 1673215, 3076544, 2286127	7698315	9698
169	Córrego sem nome (nascente até a confluência com o Córrego Bom Sucesso)	1903115	769831654	769831654
170	Córrego sem nome (nascente até a	992877	769831632	769831632

Nº trecho	Trecho do Enquadramento	Base Hidrográfica Ottocodificada Multiescalas 2017 (BHO 2017)		
		Cotrecho	Primeira cobacia do trecho	Cocursodag
	confluência com a confluência do Córrego Bom Sucesso com o Córrego Bom Sucesso)			
171	Córrego sem nome (nascente até a confluência com o Córrego Bom Sucesso)	1776423	76983164	76983164
172	Córrego sem nome (nascente até a confluência com o Córrego Bom Sucesso)	2738799	76983168	76983168
173	Córrego Bom Sucesso (nascente até a confluência com o Córrego sem nome)	2886885, 2886821, 99858, 2886886, 2886914, 783485	76983169	7698316
174	Córrego sem nome (nascente até a confluência com o Córrego Bom Sucesso)	2886791	769831652	769831652
175	Córrego sem nome (nascente até a confluência com o Córrego Bom Sucesso)	2907418	76983166	76983166
176	Rio Pará (confluência com o rio do Picão até a confluência com córrego sem nome)	1928804, 1206491, 1944465, 1373495, 1630852, 1718229, 764512, 1738390, 585212	7698199	9698
177	Rio Pará (confluência com córrego sem nome até a confluência com o rio São Francisco)	1955723, 3031977, 2457512, 1074257, 2751546, 2828447, 1977132, 1548297, 1719551, 2423135, 1662600, 1555204, 1587478, 556548, 804557, 2779161, 2163524, 958519	76981753	9698
178	Rio Lambari (nascente até a confluência com o córrego do Olho-d'água)	225260, 2116620, 966782, 824963, 1577177, 1681252, 2517940, 1217137, 1600094, 1966413, 669807, 2751775, 744186, 792353, 2066155, 1464667, 2622142, 1679119, 1494819, 1162645, 2773720, 787743, 1777511, 1604639, 2565203, 1633774, 2422230, 2159820, 2422256, 1845557, 3036741, 2675259, 1197627, 668510, 2806594, 2399665, 770841, 2511150, 567239, 2511157, 443103, 1615493, 2719181, 1344314, 2532631	769849999923	76984
179	Rio Lambari (confluência com o córrego do Olho-d'água até a confluência com o córrego do	1343636, 1570149, 2856523, 878795, 822870, 3046403	769849177	76984

Nº trecho	Trecho do Enquadramento	Base Hidrográfica Ottocodificada Multiescalas 2017 (BHO 2017)		
		Cotrecho	Primeira cobacia do trecho	Cocursodag
	Burgalhão)			
180	Rio Lambari (confluência com o córrego do Burgalhão até a confluência com o córrego Moro Grande ou da Olaria)	2275040, 2059392, 2561473, 922297, 2076594, 988688, 879118, 2121299, 1933686, 2846263, 1037905, 2029566, 802677, 1212672, 191685, 603784, 2768049, 2819106, 961100, 2660439, 771589, 2259830, 1034321, 1019901, 818800, 2678854, 1001806, 639852, 3040634, 2483302, 2584581, 2257172, 845349, 3124564, 2748487, 2556799, 1033785, 1058844, 1237323, 2550193, 1620654, 1902546, 3149137, 1478747, 1020761, 3086890, 1217085, 2517936, 921959, 2572036, 1033777, 784716, 1783626, 2278601, 784699, 2355397, 1676175, 2756381, 619019, 2389942, 567232, 2443222, 1569174, 3177449, 975718, 1385712, 772482	7698491393	76984
181	Ribeirão Guandu (Córrego Boa Vista até a confluência com a confluência do Ribeirão Diamante com o Ribeirão Diamante)	608929, 1336377, 2685526	769846615	7698466
182	Ribeirão Diamante (Ribeirão Guandu até a confluência com o Córrego sem nome)	642748, 438880, 2047486	769846595	769846
183	Rio Lambari (confluência com o córrego Moro Grande ou da Olaria até a confluência com o córrego Paramirim)	567149, 827525, 990385, 1491227, 1962874, 3046379, 766147, 1193164, 2777027, 2622482, 591834, 1927199, 2147881, 2439712, 2517320, 1980429, 668001, 2380510, 2780480, 601494, 567146, 1723600, 2683293, 28091, 1405658, 1380815, 921723, 2727535, 1933557, 2196803, 2806595, 1061530, 1442257, 2369989, 3064070, 1598820, 2455400, 1381429, 1067392, 818656, 1611327, 2075355,	76984553	76984

Nº trecho	Trecho do Enquadramento	Base Hidrográfica Ottocodificada Multiescalas 2017 (BHO 2017)		
		Cotrecho	Primeira cobacia do trecho	Cocursodag
		781057, 1927148, 1199736, 1240639, 815061, 1147359, 2202762, 1611330, 1600104, 1718301, 1517951, 3079003, 1927862, 2451598, 2660477, 2448571, 19174, 2090773, 2830794, 1569167, 1993031, 2587571, 2660475, 1212510, 1569347, 1517935, 17105, 2434213, 816191, 2463648, 835739, 2675369, 2442744, 2658205, 1682087, 2182961, 833494, 2395878, 1620679, 2505266, 1994710, 2556815, 765468, 2449551, 174276, 2047390, 1234796, 1210179, 3075189, 2583007, 2493314, 1349525, 1375867, 3211362, 3151355, 1927152, 3040635, 2917167, 1474285, 2079393, 2532673, 2390931, 836514, 731116, 843274, 2177242, 822854, 655114, 820701, 2418758, 2039888, 256750, 1570219		
184	Córrego sem nome (nascente até a confluência com o Córrego sem nome)	382937	769845662	769845662
185	Córrego sem nome (nascente até a confluência com o Córrego sem nome)	383002	769845694	769845694
186	Córrego sem nome (nascente até a confluência com o Córrego da Aroeira)	382991	769845622	769845622
187	Córrego sem nome (nascente até a confluência com o Córrego Moro Grande ou da Olaria)	382990	769845632	769845632
188	Córrego sem nome (nascente até a confluência com o Córrego Moro Grande ou da Olaria)	382970	769845672	769845672
189	Córrego sem nome (nascente até a confluência com o Córrego Moro Grande ou da Olaria)	2991109, 382981, 382997, 382993	769845647	76984564
190	Córrego sem nome (nascente até a confluência com o Córrego sem	382893	769845684	769845684

Nº trecho	Trecho do Enquadramento	Base Hidrográfica Ottocodificada Multiescalas 2017 (BHO 2017)		
		Cotrecho	Primeira cobacia do trecho	Cocursodag
	nome)			
191	Córrego sem nome (nascente até a confluência com o Córrego da Aroeira)	701714	7698456272	7698456272
192	Córrego sem nome (nascente até a confluência com o Córrego da Aroeira)	913333	7698456282	7698456282
193	Córrego sem nome (nascente até a confluência com o Córrego sem nome)	382994	769845642	769845642
194	Córrego Moro Grande ou da Olaria (Córrego sem nome até a confluência com o Rio Lambari)	839796, 862758, 1470213, 1666848, 1975105, 2487198, 972637, 2631127	769845675	7698456
195	Córrego sem nome (nascente até a confluência com a confluência do Córrego da Aroeira com o Córrego da Aroeira)	215205	769845629	76984562
196	Córrego da Aroeira (Córrego sem nome até a confluência com o Córrego Moro Grande ou da Olaria)	3132573, 382980, 382976, 1175518, 2506840, 2489, 24321	7698456275	76984562
197	Córrego Moro Grande ou da Olaria (nascente até a confluência com o Córrego sem nome)	382985	769845682	769845682
198	Córrego sem nome (nascente até a confluência com o Córrego da Aroeira)	382996	769845626	769845626
199	Córrego sem nome (nascente até a confluência com o Córrego sem nome)	382950	769845646	769845646
200	Córrego sem nome (nascente até a confluência com o Córrego sem nome)	2991122	769845664	769845664
201	Córrego Moro Grande ou da Olaria (Córrego sem nome até a confluência com o Córrego sem nome)	382982	769845681	76984568
202	Córrego sem nome (nascente até a confluência com o Córrego da Aroeira)	382992	769845624	769845624
203	Córrego sem nome (nascente até a confluência com o Córrego Moro Grande ou da Olaria)	2135726	769845634	769845634
204	Córrego sem nome (nascente até a confluência com o Córrego da	1782689	7698456274	7698456274

Nº trecho	Trecho do Enquadramento	Base Hidrográfica Ottocodificada Multiescalas 2017 (BHO 2017)		
		Cotrecho	Primeira cobacia do trecho	Cocursodag
	Aroeira)			
205	Córrego sem nome (nascente até a confluência com o Córrego sem nome)	383004	7698456924	7698456924
206	Córrego sem nome (nascente até a confluência com o Córrego sem nome)	382998	769845644	769845644
207	Córrego sem nome (nascente até a confluência com o Córrego da Aroeira)	1093063	7698456284	7698456284
208	Córrego sem nome (nascente até a confluência com o Córrego da Aroeira)	382972	7698456232	7698456232
209	Córrego sem nome (nascente até a confluência com o Córrego sem nome)	2184150	7698456922	7698456922
210	Córrego sem nome (nascente até a confluência com o Córrego sem nome)	370987, 2953727, 2281611	7698456925	769845692
211	Córrego da Aroeira (nascente até a confluência com o Córrego sem nome)	1691578, 371063, 382983	7698456285	769845628
212	Córrego sem nome (nascente até a confluência com a confluência do Córrego Moro Grande ou da Olaria com o Córrego Moro Grande ou da Olaria)	1475255, 2148928, 797264, 1005518	769845697	7698456
213	Córrego sem nome (nascente até a confluência com a confluência do Córrego Moro Grande ou da Olaria com o Córrego Moro Grande ou da Olaria)	383001, 898323	769845685	76984568
214	Córrego sem nome (nascente até a confluência com o Córrego Moro Grande ou da Olaria)	1361156	769845674	769845674
215	Córrego sem nome (nascente até a confluência com o Córrego Moro Grande ou da Olaria)	2919168, 382995, 383000	769845665	76984566
216	Córrego sem nome (nascente até a confluência com o Córrego sem nome)	383003	769845696	769845696
217	Rio Lambari (confluência com o córrego Paramirim até a confluência com o rio Pará)	2719169, 572129, 2418735, 2425149, 757677, 1234945, 3144715	76984119	76984
218	Rio Picão (nascente até a	1013622, 2272891, 2774833,	76982994	76982

Nº trecho	Trecho do Enquadramento	Base Hidrográfica Ottocodificada Multiescalas 2017 (BHO 2017)		
		Cotrecho	Primeira cobacia do trecho	Cocursodag
	confluência com o córrego Chicão)	3128603		
219	Rio Picão (confluência com o córrego Chicão até a confluência com o córrego Raposo)	695739, 770644, 2512783, 2659795, 1044323	7698295	76982
220	Rio Picão (confluência com o córrego Raposo até a confluência com o córrego Buriti do Jorge)	735599, 27893, 1328618	7698279	76982
221	Córrego Raposo (Córrego da Chácara até a confluência com a confluência do Rio do Picão com o Rio do Picão)	1307078, 1643814, 2163660, 2207130	76982835	769828
222	Córrego da Chácara (Córrego sem nome até a confluência com a confluência do Córrego Raposo com o Córrego Raposo)	299241, 2765613, 93119, 727806, 1033050, 2779637, 2750250	769828433	7698284
223	Rio Picão (confluência com o córrego Buriti do Jorge até a confluência com o córrego do Rasgão)	742205, 2500479, 602790	76982755	76982
224	Rio Picão (confluência com o córrego do Rasgão até a confluência com córrego sem nome)	2729542, 1183579, 968735, 1618545, 1170812, 2838427, 2034802, 756332, 1758649, 982312, 829702, 1585007, 1066669, 747076, 2042018, 779897, 3076930, 1365617, 3063672, 2445173, 2618421, 650218, 2034855, 2731701, 2740635, 2698031, 1240949, 2501251, 3144392, 1791382, 2449706, 1234308, 1012247, 2527116, 1323782, 577253, 2417978, 2468357, 2502480, 2876296, 904906, 2395260, 1993028, 2776430, 2384599, 1619328, 2553431, 3114812, 2272188, 1011267, 2410080, 2753406	7698273	76982
225	Córrego Raposo (Córrego da Chácara até a confluência com a confluência do Rio do Picão com o Rio do Picão)	1307078, 1643814, 2163660, 2207130	76982835	769828
226	Córrego Pulador (nascente até a confluência com a confluência do Córrego sem nome com o Córrego sem nome)	1571015	7698262	7698262

Nº trecho	Trecho do Enquadramento	Base Hidrográfica Ottocodificada Multiescalas 2017 (BHO 2017)		
		Cotrecho	Primeira cobacia do trecho	Cocursodag
227	Córrego sem nome (confluência do Córrego Pulador com o Córrego sem nome até a confluência com o Rio do Picão)	1080791	7698261	769826
228	Rio Picão (confluência com córrego sem nome até a confluência com córrego sem nome)	1993094, 697104, 828478, 853366, 2203543, 1680389, 3070661, 1701010, 3034995, 1765236, 3232564, 1942063, 1425566, 2089749, 2775891, 2076240, 2093708, 662806, 13301, 3028094, 2715484, 1956351, 2575453, 2679960, 1852047, 1936703, 2095524	7698233335	76982
229	Rio Picão (confluência com córrego sem nome até a confluência com o rio Pará)	1762515, 2560379, 1540331, 3129296, 1586270, 1684591, 1074108, 1704161	76982191	76982
230	Córrego Pontinha (Córrego Estivaria até a confluência com o Córrego sem nome)	2448719, 2732800	76983885	7698388

ANEXO IV

(a que se refere o inciso II do art 4º da Deliberação Normativa CERH-MG XX, de XX de XXXX de 2023)

**METAS INTERMEDIÁRIAS E FINAL DOS PRINCIPAIS RIOS DA CIRCUNSCRIÇÃO
HIDROGRAFICA CIRCUNSCRIÇÃO HIDROGRÁFICA DOS AFLUENTES MINEIROS DO
RIO PARÁ – SF2**

Nº Trecho do Curso de Água do Art. 1º	Nome trecho	Classe Atendida Diagnóstico Enquadramento	Metas de Enquadramento			Nº Trecho Modelado	Trecho do Curso de Água Modelado
			2026	2031	2041		
1	Rio Pará (nascente até a confluência com o córrego Samambaia)	3	3	3	2	1	para_cabeceira
2	Rio Pará (confluência com o córrego Samambaia até a confluência com o córrego Catucá)	4	4	2	Classe especial	2	alto_para2
39	Rio Pará (confluência com o córrego Catucá até a confluência com o ribeirão Campo Grande)	4	4	2	Classe especial	3	alto_para3
49	Rio Pará (confluência com o ribeirão Campo Grande até a confluência com o ribeirão Boa Vista)	3	3	2	2	4	alto_para4
55	Rio Pará (confluência com o ribeirão Boa Vista até a confluência com o córrego Cachoeirinha)	3	3	2	2	5	alto_para5
56	Rio Pará (confluência com o córrego Cachoeirinha até a confluência com o córrego São João)	2	2	2	2	6	alto_para6
57	Rio Pará (confluência com o córrego São João até a confluência com o rio Itapecerica)	2	2	2	2	7	alto_para7
58	Rio Pará (confluência com o rio Itapecerica até a confluência com o córrego Conquista)	3	3	2	2	8	medio_para1
59	Rio Pará (confluência com o córrego Conquista até a confluência com o rio São João)	3	3	2	2	9	medio_para2
61	Rio Itapecerica (nascente até a confluência com o córrego do Barreiro)	2	2	2	2	1	itapecerica_cabeceira_1a
62	Rio Itapecerica (confluência com o córrego do Barreiro até a confluência com o ribeirão Vermelho)	2	2	2	2	2	itapecerica_cabeceira_1b

Nº Trecho do Curso de Água do Art. 1º	Nome trecho	Classe Atendida Diagnóstico Enquadramento	Metas de Enquadramento			Nº Trecho Modelado	Trecho do Curso de Água Modelado
			2026	2031	2041		
63	Rio Itapecerica (confluência com o ribeirão Vermelho até a confluência com o ribeirão Santo Antônio)	2	2	2	2	3	itapecerica_cabeceira_1c
67	Rio Itapecerica (confluência com o ribeirão Santo Antônio até a confluência com o córrego dos Magnos)	3	3	2	2	4	itapecerica_cabeceira_1d
68	Rio Itapecerica (confluência com o córrego dos Magnos até a confluência com o ribeirão Partifário ou da Malhada)	4	4	2	2	5	itapecerica_2
69	Rio Itapecerica (confluência com o ribeirão Partifário ou da Malhada até a confluência com o ribeirão Boa Vista)	3	3	2	2	6	itapecerica_3
70	Rio Itapecerica (confluência com o ribeirão Boa Vista até a confluência com o córrego do Paiol)	3	3	3	3	7	itapecerica_4
71	Rio Itapecerica (confluência com o córrego do Paiol até a confluência com córrego sem nome)	3	2	2	2	8	itapecerica_5
72	Rio Itapecerica (confluência com córrego sem nome até a confluência com o rio Pará)	4	4	2	2	9	itapecerica_6
75	Rio São João (nascente até a confluência com o córrego do Aterrado)	2	2	2	2	1	sao_joao_cabeceira
76	Rio São João (confluência com o córrego do Aterrado até a confluência com o córrego do Feixe)	4	2	2	2	2	sao_joao2
77	Rio São João (confluência com o córrego do Feixe até a confluência com o córrego Fundão)	4	2	2	2	3	sao_joao3
78	Rio São João (confluência com o córrego Fundão até a confluência com ribeirão dos Campos ou dos Lopes)	4	2	2	2	4	sao_joao4
79	Rio São João (confluência com o ribeirão dos Campos ou dos Lopes até a confluência com o ribeirão	4	2	2	2	5	sao_joao5

Nº Trecho do Curso de Água do Art. 1º	Nome trecho	Classe Atendida Diagnóstico Enquadramento	Metas de Enquadramento			Nº Trecho Modelado	Trecho do Curso de Água Modelado
			2026	2031	2041		
	Calambau)						
80	Rio São João (confluência com o ribeirão Calambau até a confluência com o ribeirão dos Coelhos ou dos Machados)	3	2	2	2	6	sao_joao6
81	Rio São João (confluência com o ribeirão dos Coelhos ou dos Machados até a confluência com o córrego do Cedro)	3	2	2	2	7	sao_joao7
82	Rio São João (confluência com o córrego do Cedro até a confluência com o córrego Vargem do Santiago)	2	2	2	2	8	sao_joao8
84	Rio São João (confluência com o córrego Vargem do Santiago até a confluência com o rio Pará)	3	2	2	2	9	sao_joao9
86	Rio Pará (confluência com o rio São João até a confluência com o córrego Morro Agudo)	3	3	2	2	10	medio_para3
87	Rio Pará (confluência com o córrego Morro Agudo até a confluência com o rio Lambari)	2	2	2	2	11	medio_para4
88	Rio Pará (confluência com o rio Lambari até a confluência com o ribeirão da Formiguinha)	2	2	2	2	12	baixo_para1_12a
89	Rio Pará (confluência com o ribeirão da Formiguinha até a confluência com o córrego Baianca)	2	2	1	1	13	baixo_para1_12b
162	Rio Pará (confluência com o córrego Baianca até a confluência com o córrego Bom Sucesso)	2	2	2	2	14	baixo_para1_12c
168	Rio Pará (confluência com o córrego Bom Sucesso até a confluência com o rio do Picão)	2	2	2	2	15	baixo_para2
176	Rio Pará (confluência com o rio do Picão até a confluência com córrego sem nome)	2	2	2	2	16	baixo_para3
177	Rio Pará (confluência com córrego sem nome até a	2	2	2	2	17	foz

Nº Trecho do Curso de Água do Art. 1º	Nome trecho	Classe Atendida Diagnóstico Enquadramento	Metas de Enquadramento			Nº Trecho Modelado	Trecho do Curso de Água Modelado
			2026	2031	2041		
	confluência com o rio São Francisco)						
178	Rio Lambari (nascente até a confluência com o córrego do Olho-d'água)	2	2	2	2	1	lambari_cabeceira
179	Rio Lambari (confluência com o córrego do Olho-d'água até a confluência com o córrego do Burgalhão)	2	2	2	2	2	lambari1
180	Rio Lambari (confluência com o córrego do Burgalhão até a confluência com o córrego Moro Grande ou da Olaria)	2	2	2	2	3	lambari2
183	Rio Lambari (confluência com o córrego Moro Grande ou da Olaria até a confluência com o córrego Paramirim)	2	2	2	2	4	lambari3
217	Rio Lambari (confluência com o córrego Paramirim até a confluência com o rio Pará)	2	2	2	2	5	lambari4
218	Rio Picão (nascente até a confluência com o córrego Chicão)	3	3	2	2	1	picao1_1a
219	Rio Picão (confluência com o córrego Chicão até a confluência com o córrego Raposo)	4	4	2	2	2	picao1_1b
220	Rio Picão (confluência com o córrego Raposo até a confluência com o córrego Buriti do Jorge)	4	4	3	3	3	picao1_1c
223	Rio Picão (confluência com o córrego Buriti do Jorge até a confluência com o córrego do Rasgão)	4	3	3	3	4	picao2
224	Rio Picão (confluência com o córrego do Rasgão até a confluência com córrego sem nome)	3	3	2	2	5	picao3
228	Rio Picão (confluência com córrego sem nome até a confluência com córrego sem nome)	2	2	2	2	6	picao4
229	Rio Picão (confluência com córrego sem nome até a	2	2	2	2	7	picao5

Nº Trecho do Curso de Água do Art. 1º	Nome trecho	Classe Atendida Diagnóstico Enquadramento	Metas de Enquadramento			Nº Trecho Modelado	Trecho do Curso de Água Modelado
			2026	2031	2041		
	confluência com o rio Pará)						

ANEXO V

(a que se refere o inciso III art 4º da Deliberação Normativa CERH-MG XX, de XX de XXXX de 2023)

MAPA DO ENQUADRAMENTO DOS CORPOS DE ÁGUA SUPERFICIAIS DA CIRCUNSCRIÇÃO HIDROGRÁFICA DOS AFLUENTES MINEIROS DO RIO PARÁ – SF2

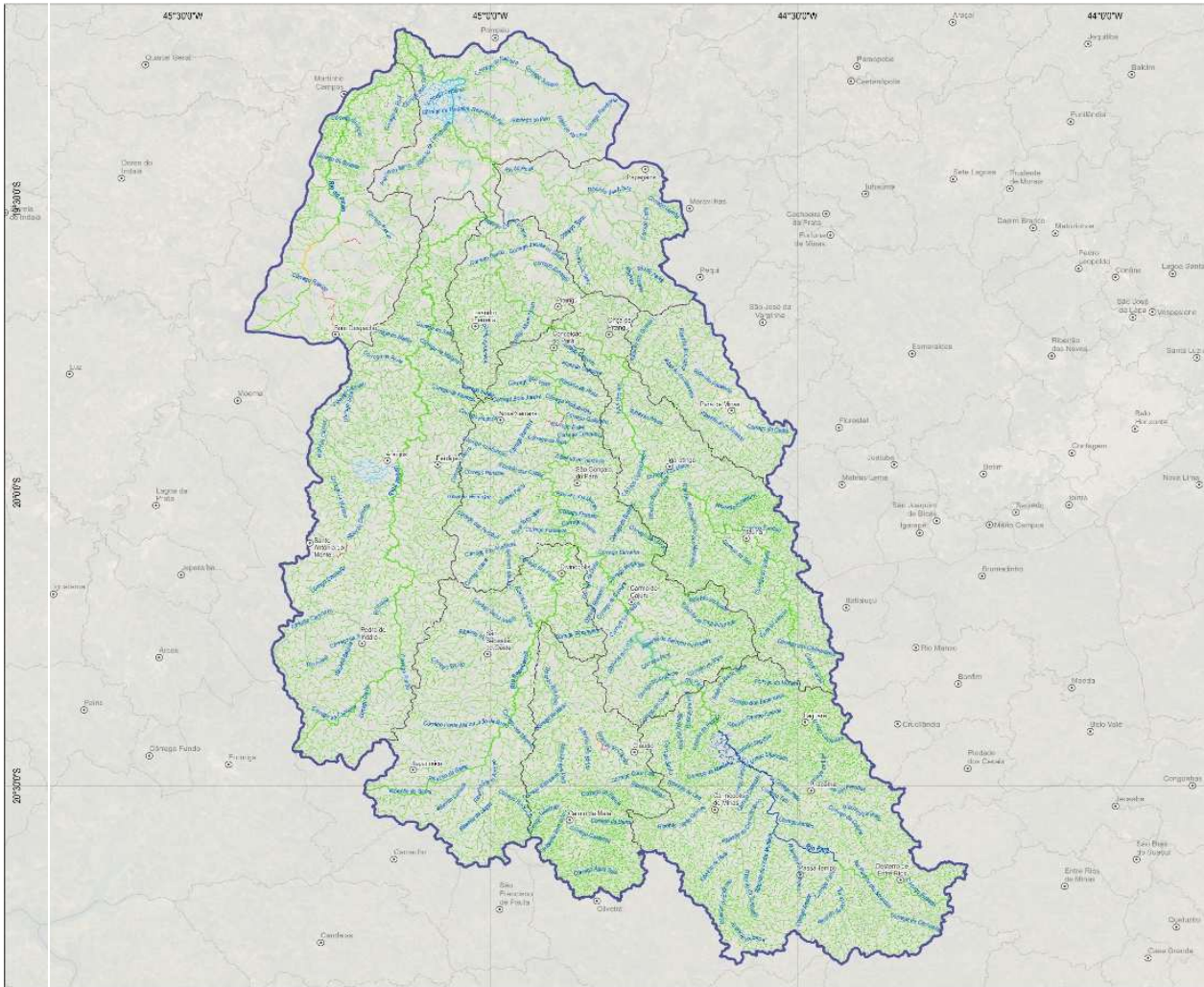

MAPA DE LOCALIZAÇÃO



LEGENDA

- Sede municipal
- Limite municipal
- Massa d'água
- CH SF2 - Rio Pará
- Subbacias
- Classes de Enquadramento - Alternativa 1**
- Classe especial
- Classe 1
- Classe 2
- Classe 3
- Classe 4

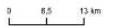

Foto: ANA, 2020; Engenharia, 2022; INPE, 2019.

