

SALA DE SITUAÇÃO

Monitoramento Hidrológico de Minas Gerais

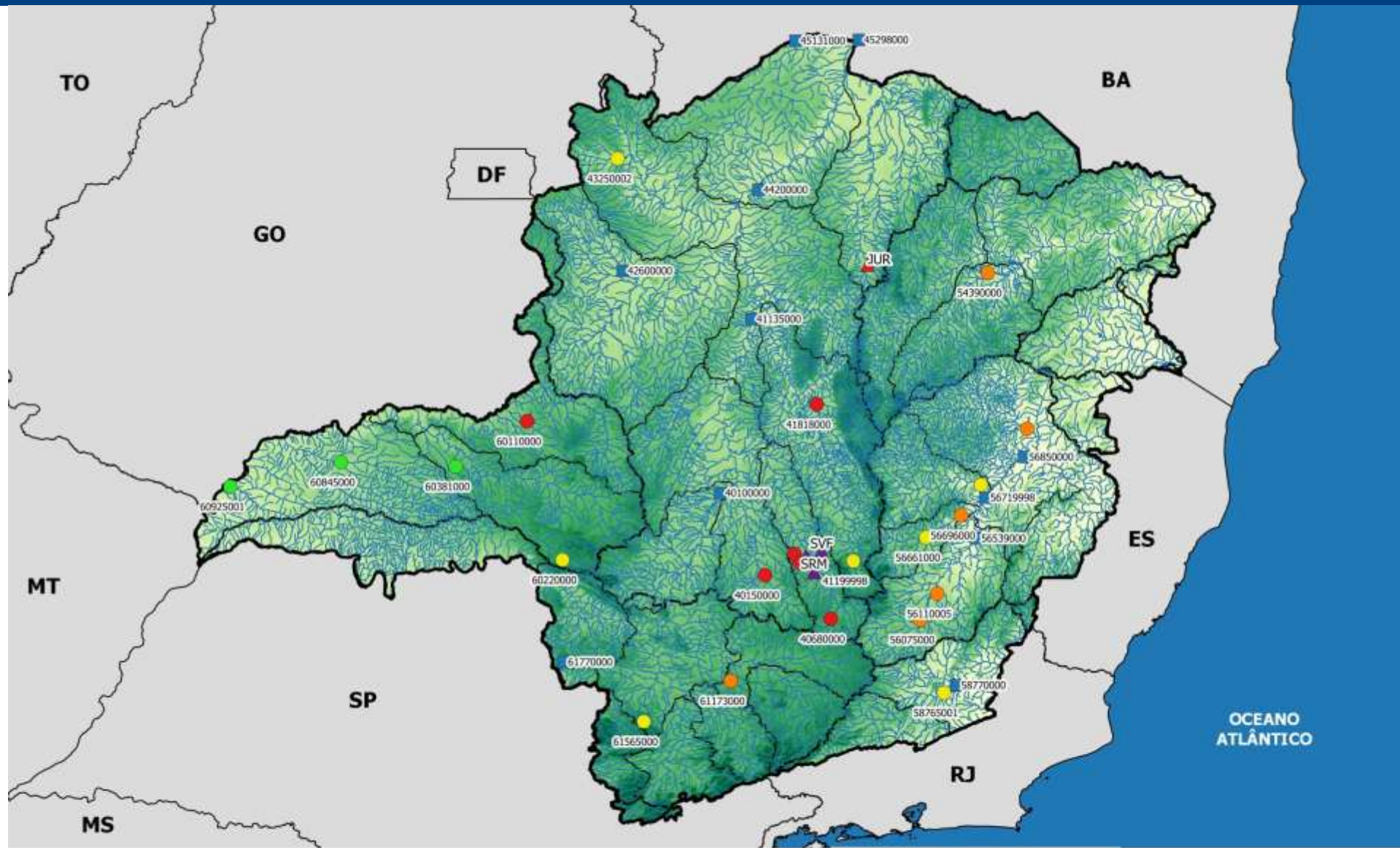

Legenda:

Estados

Minas Gerais

Bacias Federais

UPGRH's

Hidrografia

Altitude

223.00

500.25

777.50

1054.75

1332.00

Estações Monitoradas

Normal

Atenção

Alerta

Restrição

Estações em Rios Federais

Reservatórios Monitorados

Sem Classificação

Restrição

Igam

SECRETARIA DE GESTÃO DE RECURSOS HÍDRICOS
SUPERINTENDÊNCIA DE GESTÃO DE RECURSOS HÍDRICOS

MINAS GERAIS

SALA DE SITUAÇÃO

Monitoramento Hidrológico de Minas Gerais

1- Monitoramento dos Rios Estaduais – Classificação conforme critérios da DN CERH-MG nº49/2015

| SÃO FRANCISCO – Estações Telemétricas ANA | | | | | | | | | | | | | |
|---|-------------------------|-----------|----------------------|--|--|----------|----------|----------|----------|----------|----------|----------|-----------|
| Código | Nome da Estação | Rio | Municípios Atingidos | Q _{7,10} (m ³ /s) | 200% Q _{7,10} (m ³ /s) | 31/07/17 | 01/08/17 | 02/08/17 | 03/08/17 | 04/08/17 | 05/08/17 | 06/08/17 | Estado |
| 40800001 | Ponte Nova do Paraopeba | Paraopeba | - | 15,41 | 30,82 | 9,37 | 8,92 | 9,14 | 9,14 | 8,69 | 8,69 | 8,69 | Restrição |
| Código | Nome da Estação | Rio | Municípios Atingidos | Q _{7,10} (m ³ /s) | 200% Q _{7,10} (m ³ /s) | 27/07/17 | 28/07/17 | 29/07/17 | 30/07/17 | 31/07/17 | 01/08/17 | 02/08/17 | Estado |
| 40150000 | Carmo do Cajuru | Pará | - | 9,87 | 19,74 | 4,36 | 4,36 | 4,36 | 4,36 | 4,36 | 4,36 | 4,36 | Restrição |
| Código | Nome da Estação | Rio | Municípios Atingidos | Q _{7,10} (m ³ /s) | 200% Q _{7,10} (m ³ /s) | 03/08/17 | 04/08/17 | 05/08/17 | 06/08/17 | 07/08/17 | 08/08/17 | 09/08/17 | Estado |
| 40680000 | Entre Rios de Minas | Brumado | - | 1,58 | 3,16 | 0,60 | 0,59 | 0,59 | 0,57 | 0,57 | 0,56 | 0,54 | Restrição |

| SÃO FRANCISCO – Dados COPASA | | | | | | | | | | | | | |
|------------------------------|--------------------------|------------|----------------------|--|--|------------|----------|----------|----------|----------|----------|----------|---------|
| Código | Nome da Estação | Rio | Municípios Atingidos | Q _{7,10} (m ³ /s) | 200% Q _{7,10} (m ³ /s) | 02/08/2017 | 03/08/17 | 04/08/17 | 05/08/17 | 06/08/17 | 07/08/17 | 08/08/17 | Estado |
| 41199998 | Honório Bicalho-Montante | das Velhas | - | 10,25 | 20,5 | 10,4 | 9,7 | 8,9 | 9,5 | 9,1 | 8,9 | 9,5 | Atenção |

SALA DE SITUAÇÃO

Monitoramento Hidrológico de Minas Gerais

SÃO FRANCISCO – Estações ANA/CPRM

| Código | Nome da Estação | Rio | Municípios Atingidos | Q7,10 (m³/s) | 200% Q7,10 (m³/s) | 01/08/17 | 02/08/17 | 03/08/17 | 04/08/17 | 05/08/17 | 06/08/17 | 07/08/17 | Estado |
|----------|-----------------|------------|----------------------|--------------|-------------------|----------|----------|----------|----------|----------|----------|----------|-----------|
| 41818000 | Santo Hipólito | das Velhas | - | 45,5 | 91 | 27,2 | 26,7 | 26,7 | 27,20 | 27,7 | 27,2 | 27,7 | Restrição |
| Código | Nome da Estação | Rio | Municípios Atingidos | Q7,10 (m³/s) | 200% Q7,10 (m³/s) | 31/07/17 | 01/08/17 | 02/08/17 | 03/08/17 | 04/08/17 | 05/08/17 | 06/08/17 | Estado |
| 40811100 | Jardim | Serra Azul | - | 0,15 | 0,3 | 0,06 | 0,05 | 0,05 | 0,05 | 0,05 | 0,05 | 0,05 | Restrição |
| Código | Nome da Estação | Rio | Municípios Atingidos | Q7,10 (m³/s) | 200% Q7,10 (m³/s) | 31/07/17 | 01/08/17 | 02/08/17 | 03/08/17 | 04/08/17 | 05/08/17 | 06/08/17 | Estado |
| 43250002 | Buritís Jusante | Urucuia | - | 2,1 | 4,14 | 2,29 | 2,29 | 2,10 | 1,92 | 1,92 | 1,92 | 1,92 | Atenção |

DOCE – Estações Telemétricas ANA

| Código | Nome da Estação | Rio | Municípios Atingidos | Q7,10 (m³/s) | 200% Q7,10 (m³/s) | 03/08/17 | 04/08/17 | 05/08/17 | 06/08/17 | 07/08/17 | 08/08/17 | 09/08/17 | Estado |
|----------|----------------------|---------------|----------------------|--------------|-------------------|----------|----------|----------|----------|----------|----------|----------|---------|
| 56110005 | Ponte Nova - Jusante | Piranga | - | 27,42 | 54,84 | 17,5 | 16,19 | 16,22 | 16,79 | 15,46 | 15,88 | 15,31 | Alerta |
| 56696000 | Mário de Carvalho | Piracicaba | - | 26,43 | 52,86 | 18,14 | 16,91 | 16,59 | 16,81 | 15,36 | 15,25 | 15,62 | Alerta |
| 56825000 | Naque Velho | Santo Antônio | - | 30,12 | 60,24 | 11,54 | 12,20 | 11,66 | 13,68 | 12,51 | 39,53 | 42,78 | Atenção |
| Código | Nome da Estação | Rio | Municípios Atingidos | Q7,10 (m³/s) | 200% Q7,10 (m³/s) | 25/07/17 | 26/07/17 | 27/07/17 | 28/07/17 | 29/07/17 | 30/07/17 | 31/07/17 | Estado |
| 56661000 | Nova Era Telemétrica | Piracicaba | - | 17,0 | 34 | 13,8 | 13,8 | 13,8 | 15,0 | 14,4 | 14,4 | 18,0 | Atenção |

SALA DE SITUAÇÃO

Monitoramento Hidrológico de Minas Gerais

DOCE – Estações ANA/CPRM

| Código | Nome da Estação | Rio | Municípios Atingidos | Q7,10 (m³/s) | 200% Q7,10 (m³/s) | 29/06/17 | 30/06/17 | 01/07/17 | 02/07/17 | 03/07/17 | 04/07/17 | 05/07/17 | Estado |
|----------|-----------------|---------------|----------------------|--------------|-------------------|----------|----------|----------|----------|----------|----------|----------|--------|
| 56075000 | Porto Firme | Piranga | - | 20,7 | 41,4 | 19,70 | 19,10 | 18,50 | 18,50 | 18,20 | 18,00 | 18,00 | Alerta |
| Código | Nome da Estação | Rio | Municípios Atingidos | Q7,10 (m³/s) | 200% Q7,10 (m³/s) | 31/07/17 | 01/08/17 | 02/08/17 | 03/08/17 | 04/08/17 | 05/08/17 | 06/08/17 | Estado |
| 56891900 | Vila Matias | Suaçuí Grande | - | 13,48 | 26,96 | 7,13 | 7,13 | 7,13 | 7,01 | 6,89 | 6,89 | 6,89 | Alerta |

PARAÍBA DO SUL – Estações Telemétricas ANA

| Código | Nome da Estação | Rio | Municípios Atingidos | Q7,10 (m³/s) | 200% Q7,10 (m³/s) | 03/08/17 | 04/08/17 | 05/08/17 | 06/08/17 | 07/08/17 | 08/08/17 | 09/08/17 | Estado |
|----------|-----------------|------|----------------------|--------------|-------------------|----------|----------|----------|----------|----------|----------|----------|---------|
| 58765001 | Usina Maurício | Novo | - | 4,35 | 8,7 | 8,0 | 8,35 | 8,16 | 8,2 | 8,18 | 6,32 | 6,02 | Atenção |

GRANDE – Estações ANA/CPRM

| Código | Nome da Estação | Rio | Municípios Atingidos | Q7,10 (m³/s) | 200% Q7,10 (m³/s) | 26/07/17 | 27/07/17 | 28/07/17 | 29/07/17 | 30/07/17 | 31/07/17 | 01/08/17 | Estado |
|----------|----------------------|----------|----------------------|--------------|-------------------|----------|----------|----------|----------|----------|----------|----------|---------|
| 61173000 | Usina Couro do Cervo | do Cervo | - | 1,6 | 3,16 | 1,60 | 1,57 | 1,57 | 1,57 | 1,57 | 1,57 | 1,53 | Alerta |
| Código | Nome da Estação | Rio | Municípios Atingidos | Q7,10 (m³/s) | 200% Q7,10 (m³/s) | 01/08/17 | 02/08/17 | 03/08/17 | 04/08/17 | 05/08/17 | 06/08/17 | 07/08/17 | Estado |
| 61565000 | Cach. Poço Fundo | Machado | - | 1,1 | 2,2 | 1,91 | 1,91 | 1,91 | 1,91 | 2,08 | 2,08 | 1,91 | Atenção |

SALA DE SITUAÇÃO

Monitoramento Hidrológico de Minas Gerais

PARANAÍBA – Estações ANA/CPRM

| Código | Nome da Estação | Rio | Municípios Atingidos | Q7,10 (m³/s) | 200% Q7,10 (m³/s) | 01/08/17 | 02/08/17 | 03/08/17 | 04/08/17 | 05/08/17 | 06/08/17 | 07/08/17 | Estado |
|----------|---------------------|--------------|----------------------|--------------|-------------------|----------|----------|----------|----------|----------|----------|----------|-----------|
| 60925001 | Ponte São Domingos | São Domingos | - | 1,7 | 3,34 | 11,8 | 11,8 | 11,8 | 11,8 | 11,8 | 11,8 | 11,8 | Normal |
| 60845000 | Ituiutaba | Tijuco | - | 9,6 | 19,2 | 32,0 | 32,0 | 31,4 | 30,7 | 30,7 | 29,5 | 29,5 | Normal |
| 60381000 | Faz. Letreiro | Uberabinha | - | 2,7 | 5,36 | 5,41 | 5,14 | 5,41 | 5,14 | 5,04 | 5,14 | 4,95 | Normal |
| Código | Nome da Estação | Rio | Municípios Atingidos | Q7,10 (m³/s) | 200% Q7,10 (m³/s) | 31/07/17 | 01/08/17 | 02/08/17 | 03/08/17 | 04/08/17 | 05/08/17 | 06/08/17 | Estado |
| 60220000 | Desemboque | Araguari | - | 6,4 | 12,74 | 10,6 | 10,6 | 10,6 | 10,6 | 10,2 | 10,2 | 10,2 | Atenção |
| Código | Nome da Estação | Rio | Municípios Atingidos | Q7,10 (m³/s) | 200% Q7,10 (m³/s) | 15/07/17 | 16/07/17 | 17/07/17 | 18/07/17 | 19/07/17 | 20/07/17 | 21/07/17 | Estado |
| 60110000 | Abadia dos Dourados | Dourados | - | 2,8 | 5,68 | 0,28 | 0,11 | 0,11 | 0,11 | 0,11 | 0,11 | 0,11 | Restrição |

JEQUITINHONHA – Estações ANA/CPRM

| Código | Nome da Estação | Rio | Municípios Atingidos | Q _{7,10} (m³/s) | 200% Q _{7,10} (m³/s) | 24/07/17 | 25/07/17 | 26/07/17 | 27/07/17 | 28/07/17 | 29/07/17 | 30/07/17 | Estado |
|----------|-----------------|---------|----------------------|--------------------------|-------------------------------|----------|----------|----------|----------|----------|----------|----------|--------|
| 54390000 | Pega | Araçuaí | - | 11,6 | 23,2 | 9,07 | 8,65 | 8,44 | 8,24 | 8,04 | 7,84 | 7,65 | Alerta |

SALA DE SITUAÇÃO

Monitoramento Hidrológico de Minas Gerais

| SÃO FRANCISCO - Reservatórios COPASA - RMBH | | | | |
|---|-------------------|--|--|--------|
| Sistema | Reservatório | Municípios Abrangidos | Volume atual (m ³ /s) (09/08/17) | Estado |
| Paraopeba | Rio Manso | Crucilândia, Bonfim, Brumadinho, Rio Manso e Itatiaiuçu. | 111.190.640 | - |
| | Serra Azul | Itaúna, Mateus Leme, Igarapé e Juatuba. | 25.643.990 | - |
| | Vargem das Flores | Betim e Contagem. | 19.264.434 | - |

| SÃO FRANCISCO - Reservatórios COPASA | | | | |
|--------------------------------------|--------------|-----------------------|--|-----------|
| Sistema | Reservatório | Municípios Abrangidos | Volume atual (m ³ /s) (04/07/17) | Estado |
| Juramento | Juramento | Juramento. | 11.836.457,96 | Restrição |

| LEGENDA | | | | |
|---------|---------|--------|-----------|--------------------------|
| Normal | Atenção | Alerta | Restrição | DI – Dados Indisponíveis |

SALA DE SITUAÇÃO

Monitoramento Hidrológico de Minas Gerais

| Estações em Rios Federais – Bacia do Rio Doce | | | | | | | | | | | |
|---|----------------------|------|------------------------------|-----------------------------|----------|----------|----------|----------|----------|----------|----------|
| Código | Nome | Rio | Q7,10 (m ³ /s) | Q95 (m ³ /s)* | 03/08/17 | 04/08/17 | 05/08/17 | 06/08/17 | 07/08/17 | 08/08/17 | 09/08/17 |
| 56719998 | Belo Oriente | Doce | 97,69 | 128,2 | 72,0 | 71,14 | 70,31 | 69,85 | 69,35 | 67,70 | 67,15 |
| 56539000 | Cach. dos Óculos | Doce | 81,43 | 97 | 50,61 | 50,48 | 49,98 | 49,23 | 48,72 | 48,59 | 47,66 |
| Código | Nome | Rio | Q7,10 (m ³ /s) | Q95 (m ³ /s)* | 31/07/17 | 01/08/17 | 02/08/17 | 03/08/17 | 04/08/17 | 05/08/17 | 06/08/17 |
| 56850000 | Governador Valadares | Doce | 171,4 | 216 | 108,0 | 105,0 | 99,1 | 99,1 | 102,0 | 105,0 | 105,0 |

| Estação em Rios Federais – Bacia Paraíba do Sul | | | | | | | | | | | |
|---|------------|-------|------------------------------|-----------------------------|----------|----------|----------|----------|----------|----------|----------|
| Código | Nome | Rio | Q7,10 (m ³ /s) | Q95 (m ³ /s)* | 03/08/17 | 04/08/17 | 05/08/17 | 06/08/17 | 07/08/17 | 08/08/17 | 09/08/17 |
| 58770000 | Cataguases | Pomba | 27,45 | 36,30 | 25,68 | 26,97 | 26,64 | 26,3 | 25,42 | 26,49 | 24,37 |

| Estações em Rios Federais - Bacia do Rio Grande | | | | | | | | | | | |
|---|-----------------|-------------|------------------------------|-----------------------------|----------|----------|----------|----------|----------|----------|----------|
| Código | Nome | Rio | Q7,10 (m ³ /s) | Q95 (m ³ /s)* | 31/07/17 | 01/08/17 | 02/08/17 | 03/08/17 | 04/08/17 | 05/08/17 | 06/08/17 |
| 61770000 | Faz. Carvalhais | Pinheirinho | 0,41 | 0,99 | 1,13 | 1,13 | 1,13 | 1,13 | 0,93 | 0,93 | 0,93 |

*Vazão mínima de referência para Rios da União

Parceiros:

