

# SALA DE SITUAÇÃO

## Monitoramento Hidrológico de Minas Gerais

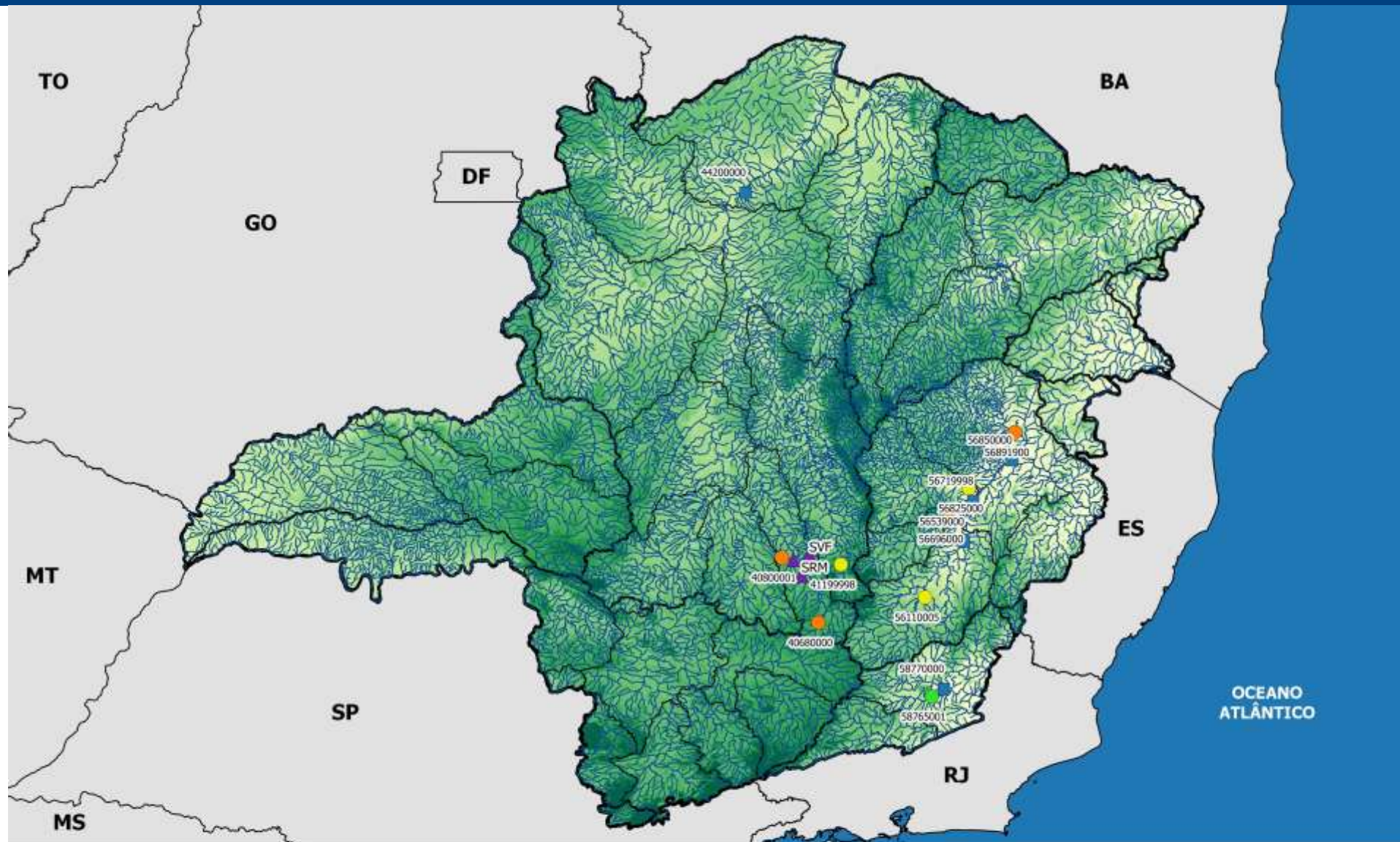

### Legenda:

	UPGRH's		500.25
	Estados		777.50
	Minas Gerais		1054.75
	Bacias Federais		1332.00
	Hidrografia		223.00
	Altitude		

	Reservatórios COPASA-RMBH
	Estações em Rio Federal

### Estações Monitoradas

	Normal
	Atenção
	Alerta

Igam  
Instituto de Gestão de Recursos Hídricos

SECRETARIA DE MEIO AMBIENTE E DESENVOLVIMENTO SUSTENTÁVEL  
 MINAS GERAIS  
ESTADO DE 1888

# SALA DE SITUAÇÃO

## Monitoramento Hidrológico de Minas Gerais

### 1- Monitoramento dos Rios Estaduais – Classificação conforme critérios da DN CERH-MG n°49/2015

#### SÃO FRANCISCO – Estações Telemétricas ANA

Código	Nome da Estação	Rio	Municípios Atingidos	Q <sub>7,10</sub> (m <sup>3</sup> /s)	200% Q <sub>7,10</sub> (m <sup>3</sup> /s)	12/05/17	13/05/17	14/05/17	15/05/17	16/05/17	17/05/17	18/05/17	Estado
40800001	Ponte Nova do Paraopeba	Paraopeba	-	15,41	30,82	13,19	12,97	12,67	12,62	12,64	12,96	14,04	Alerta
40680000	Entre Rios de Minas	Brumado	-	1,58	3,16	1,42	1,40	1,37	1,34	1,33	1,37	1,42	Alerta

#### SÃO FRANCISCO – Dados COPASA

Código	Nome da Estação	Rio	Municípios Atingidos	Q <sub>7,10</sub> (m <sup>3</sup> /s)	200% Q <sub>7,10</sub> (m <sup>3</sup> /s)	12/05/17	13/05/17	14/05/17	15/05/17	16/05/17	17/05/17	18/05/17	Estado
41199998	Honório Bicalho-Montante	das Velhas	-	10,25	20,5	12,80	12,10	13,10	12,80	15,30	15,60	14,40	Atenção

#### DOCE – Estações Telemétricas ANA

Código	Nome da Estação	Rio	Municípios Atingidos	Q <sub>7,10</sub> (m <sup>3</sup> /s)	200% Q <sub>7,10</sub> (m <sup>3</sup> /s)	12/05/17	13/05/17	14/05/17	15/05/17	16/05/17	17/05/17	18/05/17	Estado
56110005	Ponte Nova - Jusante	Piranga	-	27,42	54,84	29,55	24,46	27,17	30,82	26,85	25,71	29,71	Atenção
56696000	Mário de Carvalho	Piracicaba	-	26,43	52,86	23,37	23,85	22,89	22,44	22,55	23,86	24,22	Alerta
56825000	Naque Velho	Santo Antônio	-	30,12	60,24	53,00	46,27	54,04	44,76	44,39	44,58	44,79	Atenção

#### DOCE – Estações ANA/CPRM

Código	Nome da Estação	Rio	Municípios Atingidos	Q <sub>7,10</sub> (m <sup>3</sup> /s)	200% Q <sub>7,10</sub> (m <sup>3</sup> /s)	12/05/17	13/05/17	14/05/17	15/05/17	16/05/17	17/05/17	18/05/17	Estado
56891900	Vila Matias	Suaçuí Grande	-	13,48	26,96	9,32	8,90	8,08	7,73	7,56	7,26	7,05	Alerta

# SALA DE SITUAÇÃO

## Monitoramento Hidrológico de Minas Gerais

### PARAÍBA DO SUL – Estações Telemétricas ANA

Código	Nome da Estação	Rio	Municípios Atingidos	Q7,10 (m³/s)	200% Q7,10 (m³/s)	12/05/17	13/05/17	14/05/17	15/05/17	16/05/17	17/05/17	18/05/17	Estado
58765001	Usina Maurício	Novo	-	4,35	8,7	14,3	14,27	14,19	14,19	13,15	10,75	10,77	Normal

### SÃO FRANCISCO - Reservatórios COPASA - RMBH

Sistema	Reservatório	Municípios Abrangidos	Volume atual (m³/s) (19/05/17)	Estado
Paraopeba	Rio Manso	Crucilândia, Bonfim, Brumadinho, Rio Manso e Itatiaiuçu.	109.967.652	-
	Serra Azul	Itaúna, Mateus Leme, Igarapé e Juatuba.	30.211.935	-
	Vargem das Flores	Betim e Contagem.	22.552.824	-

### LEGENDA

Normal	Atenção	Alerta	Restrição	DI – Dados Indisponíveis
--------	---------	--------	-----------	--------------------------

# SALA DE SITUAÇÃO

## Monitoramento Hidrológico de Minas Gerais

### 2- Monitoramento dos rios da União

Os critérios definidos na DN CERH-MG n°49/2015 quanto ao estado de escassez hídrica e restrição de uso só podem ser aplicados aos rios estaduais, nos quais a vazão mínima de referência é a Q7,10. Esta classificação não pode ser aplicada aos rios União devido a vazão mínima de referência ser a Q95.

Estações em Rios Federais – São Francisco

Código	Nome	Rio	Q7,10 (m³/s)	Q95 (m³/s)*	12/05/17	13/05/17	14/05/17	15/05/17	16/05/17	17/05/17	18/05/17
44200000	São Francisco	São Francisco	337,00	534	<b>337,03</b>	<b>330,37</b>	<b>330,37</b>	<b>327,07</b>	<b>327,07</b>	<b>330,37</b>	<b>330,37</b>

Estações em Rios Federais – Bacia do Rio Doce

Código	Nome	Rio	Q7,10 (m³/s)	Q95 (m³/s)*	12/05/17	13/05/17	14/05/17	15/05/17	16/05/17	17/05/17	18/05/17
56719998	Belo Oriente	Doce	97,69	128,2	<b>96,17</b>	<b>94,96</b>	<b>93,94</b>	<b>92,43</b>	<b>88,90</b>	<b>90,82</b>	<b>94,78</b>
56850000	Governador Valadares	Doce	171,4	216	<b>178,34</b>	<b>178,06</b>	<b>178,06</b>	<b>176,20</b>	<b>175,21</b>	<b>176,35</b>	<b>179,1</b>
56539000	Cach. dos Óculos	Doce	81,43	97	<b>70,78</b>	<b>69,85</b>	<b>67,53</b>	<b>63,70</b>	<b>65,68</b>	<b>68,58</b>	<b>63,26</b>

Estação em Rios Federais – Bacia Paraíba do Sul

Código	Nome	Rio	Q7,10 (m³/s)	Q95 (m³/s)*	12/05/17	13/05/17	14/05/17	15/05/17	16/05/17	17/05/17	18/05/17
58770000	Cataguases	Pomba	27,45	36,30	<b>42,29</b>	<b>40,96</b>	<b>36,74</b>	<b>35,07</b>	<b>39,06</b>	<b>37,05</b>	<b>35,52</b>

\*Vazão mínima de referência para Rios da União

Parceiros:

