

SALA DE SITUAÇÃO

Monitoramento Hidrológico de Minas Gerais

23/06/2015

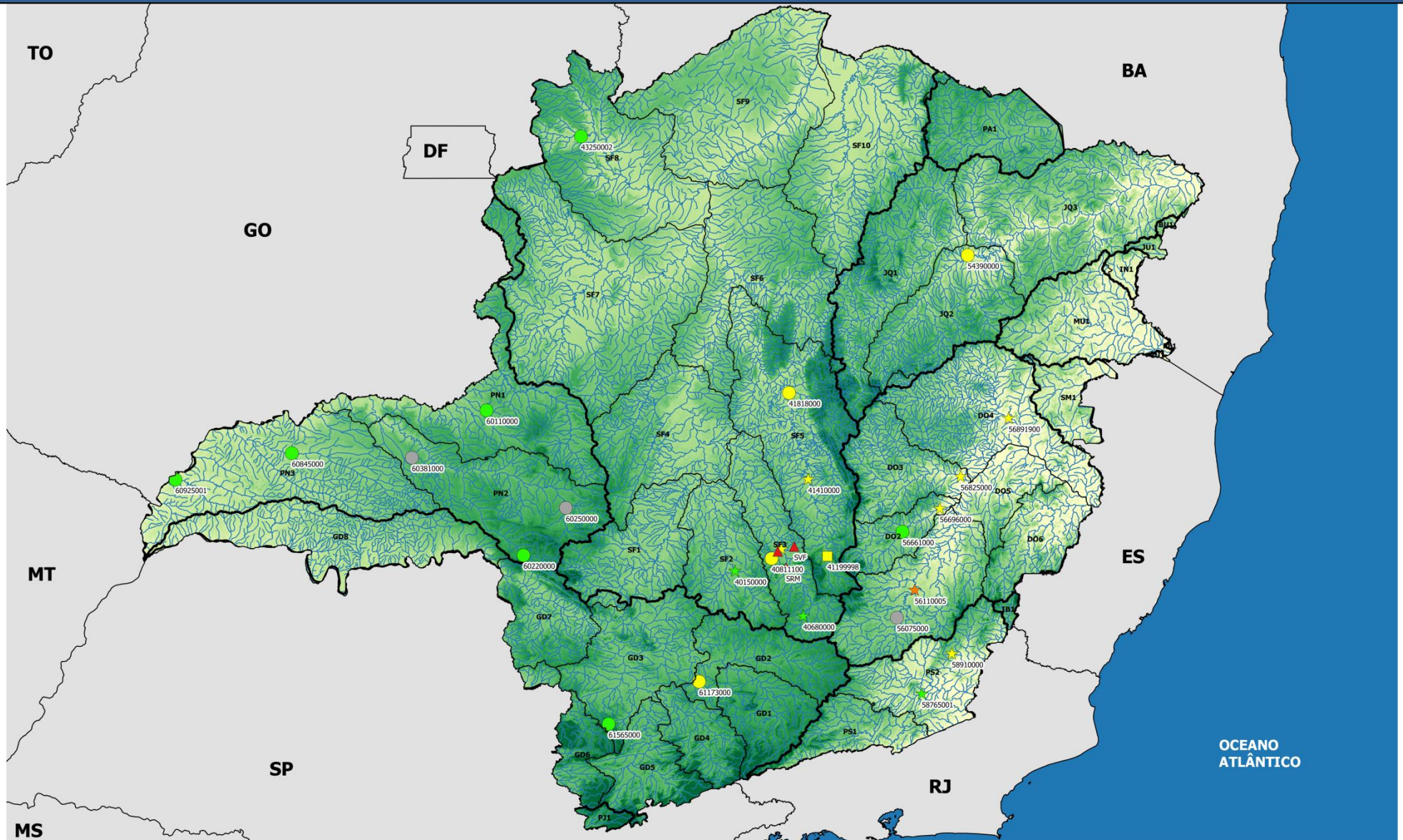

Legenda

- UPGRH's
- Estados
- Bacias Federais
- Hidrografia
- Estações Telemétricas
 - Estações em estado normal
 - Estações em estado de atenção
 - Estação em estado de alerta

- Estações ANA/CPRM
 - Estações em estado normal
 - Estações em estado de atenção
 - Estações com dados indisponíveis

- Reservatórios COPASA - RMBH
 - Reservatórios em estado de restrição
 - Estação Honório Bicalho - Dados COPASA
 - Estação em estado de atenção

Altitude

- 223 m
- 500.25 m
- 777.5 m
- 1054.75 m
- 1332 m

MINAS GERAIS
GOVERNO DE TODOS

IGAM
INSTITUTO MINEIRO
DE GESTÃO DAS ÁGUAS

SALA DE SITUAÇÃO

Monitoramento Hidrológico de Minas Gerais

23/06/2015

SÃO FRANCISCO – Estações Telemétricas ANA													
Código	Nome da Estação	Rio	Municípios Atingidos	Q7,10 (m³/s)	200% Q7,10 (m³/s)	16/06/15	17/06/15	18/06/15	19/06/15	20/06/15	21/06/15	22/06/15	Estado
40800001	Ponte Nova do Paraopeba	Paraopeba	-	15,41	30,82	26,05	26,17	26,82	28,12	27,49	26,65	26,61	Atenção
40150000	Carmo do Cajuru	Pará	-	9,87	19,74	24,63	24,59	24,50	24,31	25,01	24,95	24,80	Normal
41410000	Jequitibá	das Velhas	Araçaí, Capim Branco, Matozinhos, Pedro Leopoldo, Prudente de Moraes, Ribeirão das Neves, Funilândia, Jequitibá, São José da Lapa, Vespasiano, Confins, Baldim, Lagoa Santa, Santa Luzia, Jaboticatubas e Taquaraçu de Minas	23,47	46,94	24,39	24,44	24,85	24,61	24,70	23,57	23,92	Atenção
40680000	Entre Rios de Minas	Brumado	-	1,58	3,16	13,26	14,14	13,67	13,51	13,86	13,37	13,32	Normal
DOCE – Estações Telemétricas ANA													
Código	Nome da Estação	Rio	Municípios Atingidos	Q7,10 (m³/s)	200% Q7,10 (m³/s)	16/06/15	17/06/15	18/06/15	19/06/15	20/06/15	21/06/15	22/06/15	Estado
56696000	Mário de Carvalho	Piracicaba	Antônio Dias, Jaguarauçu, Coronel Fabriciano, Timóteo e Ipatinga	26,43	52,86	36,62	37,84	37,07	37,53	37,44	38,57	35,65	Atenção
56825000	Naque	Santo Antônio	Açucena, Joanésia, Mesquita, Santana do Paraíso, Belo Oriente, Naque, Periquito	30,12	60,24	46,48	46,39	46,39	46,39	47,3	52,5	54,97	Atenção
56891900	Vila Matias	Suaçuí Grande	Governador Valadares, São José da Safira, Marilac, Itambacuri, Frei Inocêncio, Mathias Lobato, Jampruca e Campanário	13,48	26,96	18	17,81	17,66	17,5	17,6	17,85	17,68	Atenção
56110005	Ponte Nova - Jusante	Piranga	Ponte Nova, Diogo de Vasconcelos, Acaiaca, Guaraciaba, Rio Doce, Santa Cruz do Escalvado, Amparo do Serra e Oratórios	27,42	54,84	24,85	25,18	25,68	26,91	26,13	26,39	25,88	Alerta
PARAÍBA DO SUL – Estações Telemétricas ANA													
Código	Nome da Estação	Rio	Municípios Atingidos	Q7,10 (m³/s)	200% Q7,10 (m³/s)	16/06/15	17/06/15	18/06/15	19/06/15	20/06/15	21/06/15	22/06/15	Estado
58765001	Usina Maurício	Novo	-	4,35	8,7	10,02	10,03	9,88	10,25	9,52	5,54	5,54	Normal
58910000	Fazenda Umbaúbas	Preto	São Sebastião da Vargem Alegre, Rosário da Limeira e Muriaé	0,677	1,35	1,13	1,14	1,13	1,11	1,16	1,18	1,15	Atenção

SALA DE SITUAÇÃO

Monitoramento Hidrológico de Minas Gerais

23/06/2015

SÃO FRANCISCO – Dados COPASA

Código	Nome da Estação	Rio	Municípios Atingidos	Q7,10 (m³/s)	200% Q7,10 (m³/s)	16/06/15	17/06/15	18/06/15	19/06/15	20/06/15	21/06/15	22/06/15	Estado
41199998	Honório Bicalho-Montante	das Velhas	Belo Horizonte, Nova Lima, Itabirito, Sabará, Rio Acima e Raposos	10,25	20,5	15,3	15,6	15,6	15	15,3	15,6	15,6	Atenção

SÃO FRANCISCO – Estações ANA/CPRM

Código	Nome da Estação	Rio	Municípios Atingidos	Q7,10 (m³/s)	200% Q7,10 (m³/s)	08/06/15	09/06/15	10/06/15	11/06/15	12/06/15	13/06/15	14/06/15	Estado
41818000	Santo Hipólito	das Velhas	Curvelo, Cordisburgo, Inimutaba, Santo Hipólito, Presidente Juscelino e Santana de Pirapama	45,5	91	55,52	52,98	51,97	49,99	48,04	48,04	47,08	Atenção
40811100	Jardim	Serra Azul	Florestal,,Esmeraldas, Juatuba Igarapé, Betim, São Joaquim de Bicas, Mário Campos, Sarzedo, Ibirité, Betim, Mateus Leme	0,15	0,3	0,33	0,33	0,27	0,27	0,26	0,25	0,25	Atenção
43250002	Buritis Jusante	Urucuia	-	2,1	4,14	10,03	10,03	9,73	9,73	9,43	9,29	9,73	Normal

DOCE – Estações ANA/CPRM

Código	Nome da Estação	Rio	Municípios Atingidos	Q7,10 (m³/s)	200% Q7,10 (m³/s)	11/06/15	12/06/15	13/06/15	14/06/15	15/06/15	16/06/15	17/06/15	Estado
56661000	Nova Era Telemétrica	Piracicaba	-	17,0	34	55,82	53,74	54,23	53,14	53,79	52,14	53,42	Normal
56075000	Porto Firme	Piranga	-	20,7	41,4	DI	DI	DI	DI	DI	DI	DI	DI

GRANDE – Estações ANA/CPRM

Código	Nome da Estação	Rio	Municípios Atingidos	Q7,10 (m³/s)	200% Q7,10 (m³/s)	08/06/15	09/06/15	10/06/15	11/06/15	12/06/15	13/06/15	14/06/15	Estado
61173000	Usina Couro do Cervo	do Cervo	Três Pontas, Santana da Vargem, Coqueiral, Nepomuceno, Carmo da Cachoeira, Cana Verde, Perdões, Lavras, São Bento Abade, Ribeirão Vermelho, Ingai e Luminárias	1,6	3,16	1,67	1,67	1,65	1,53	1,44	1,44	1,39	Atenção
61565000	Cach. Poço Fundo	Machado	-	1,1	2,2	1,72	1,61	1,61	1,61	2,00	2,70	2,70	Normal

SALA DE SITUAÇÃO

Monitoramento Hidrológico de Minas Gerais

23/06/2015

PARANAÍBA – Estações ANA/CPRM													
Código	Nome da Estação	Rio	Municípios Atingidos	Q7,10 (m³/s)	200% Q7,10 (m³/s)	10/06/15	11/06/15	12/06/15	13/06/15	14/06/15	15/06/15	16/06/15	Estado
60220000	Desemboque	Araguari	-	6,4	12,74	17,96	17,67	17,39	17,39	17,39	17,39	17,39	Normal
60110000	Abadia dos Dourados	Dourados	-	2,8	5,68	17,63	17,71	17,3	17	17	16,495	16,45	Normal
60250000	Faz. São Mateus	Quebra Anzol	-	8,6	17,2	DI	DI	DI	DI	DI	DI	DI	DI
60925001	Ponte São Domingos	São Domingos	-	1,7	3,34	17,35	16,39	15,47	15,47	14,87	DI	DI	Normal
60845000	Ituiutaba	Tijuco	-	9,6	19,2	54,32	52,78	49,73	36,13	39,57	40,97	42,39	Normal
60381000	Faz. Letreiro	Uberabinha	-	2,7	5,36	DI	DI	DI	DI	DI	DI	DI	DI
JEQUITINHONHA – Estações ANA/CPRM													
Código	Nome da Estação	Rio	Municípios Atingidos	Q7,10 (m³/s)	200% Q7,10 (m³/s)	08/06/15	09/06/15	10/06/15	11/06/15	12/06/15	13/06/15	14/06/15	Estado
54390000	Pega	Araçuaí	Carbonita, José Gonçalves de Minas, Turmalina, Leme do Prado, Chapada do Norte, Berilo, Virgem da Lapa e Francisco Badaró	11,6	23,2	12,09	12,09	12,09	12,09	12,09	11,66	11,66	Atenção

SÃO FRANCISCO - Reservatórios COPASA - RMBH				
Sistema	Reservatório	Municípios Abrangidos	Volume atual (m³/s) (23/06/15)	Estado
Paraopeba	Rio Manso	Crucilândia, Bonfim, Brumadinho, Rio Manso e Itatiaiuçu.	72.156.209	Restrição
	Serra Azul	Itaúna, Mateus Leme, Igarapé e Juatuba.	13.466.941	Restrição
	Vargem das Flores	Betim e Contagem.	14.595.931	Restrição

LEGENDA				
Normal	Atenção	Alerta	Restrição	DI – Dados Indisponíveis

Parceiros:

