ESTADO DE MINAS GERAIS

QUALIDADE DAS ÁGUAS SUPERFICIAIS TERCEIRO TRIMESTRE DE 2014

IGAM
INSTITUTO MINEIRO DE GESTÃO DAS ÁGUAS

GOVERNO DE MINAS
MEIO AMBIENTE E DESENVOLVIMENTO SUSTENTÁVEL

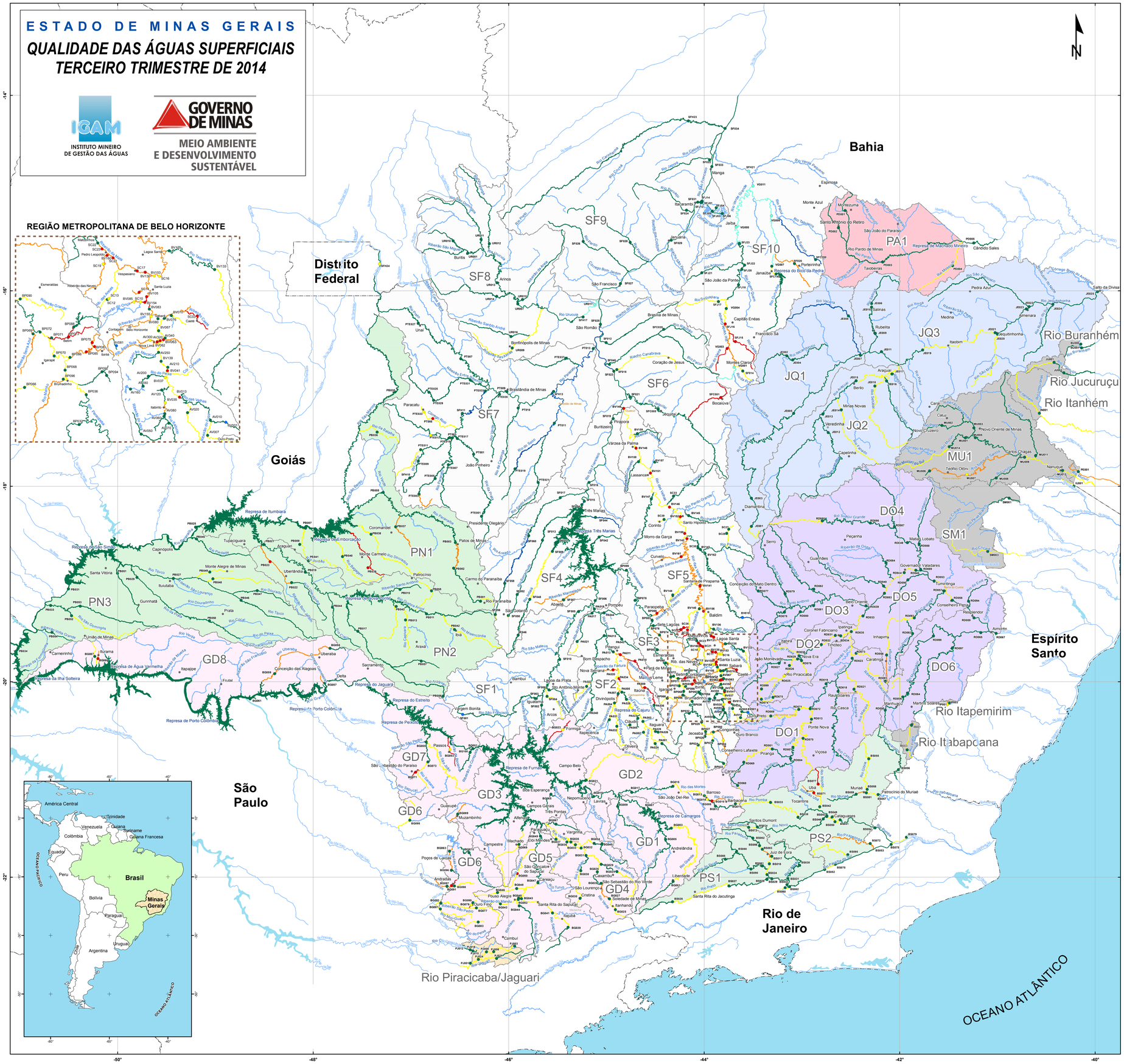

DESCRIÇÃO DAS ESTAÇÕES DE AMOSTRAGEM

CÓDIGO	DESCRIÇÃO
Bacia do Rio Grande	
BG001	Rio Grande a montante da cidade de Liberdade
BG020	Rio Grande a jusante da Barragem de Peixe de Minas e a montante do reservatório de Camargos
BG029	Rio Aiuruoca a montante do reservatório de Camargos
BG028	Rio Grande a jusante do reservatório de Itutinga
BG059	Rio Grande a montante da cidade de Lavras
BG011	Rio das Mortes a montante da cidade de Tiradentes
BG011	Rio das Mortes a montante da cidade de Barbacena
BG013	Rio das Mortes a montante da cidade de Barbacena
BG014	Rio das Mortes a montante da cidade de Barroso
BG015	Rio das Mortes a montante da cidade de Santa Cruz de Minas
BG016	Rio das Mortes a montante da confluência com o Rio Grande
BG019	Rio Grande a montante do reservatório de Furnas
BG021	Rio Grande a montante do reservatório de Furnas
BG023	Rio Formiga na cidade de Formiga e a montante do reservatório de Furnas
BG024	Rio Baependi a jusante da cidade de Baependi
BG025	Rio Verde na região das nascentes, na localidade de Pinoso
BG026	Rio Verde a montante da cidade de Lavras
BG027	Rio Verde na cidade de São Sebastião do Rio Verde
BG030	Rio Verde na cidade de Soledade de Minas
BG031	Rio Lambari a montante da confluência com o Rio Verde
BG032	Rio Lambari na cidade de Cristina
BG033	Rio Lambari a montante da confluência com o Rio Verde
BG034	Rio Sapucaí a montante da cidade de Borda da Mata
BG039	Rio do Peixe a jusante da foz do ribeirão Vermelho
BG038	Rio Verde na localidade de Fluir
BG039	Rio Pitangui a montante da confluência com o rio Verde
BG040	Rio Jacaré a montante da cidade de Itutinga
BG041	Rio Lambari a jusante da cidade de Lambari
BG042	Rio Sapucaí a montante da cidade de Itajubá
BG043	Rio Sapucaí a montante da cidade de Pouso Alegre
BG044	Rio Sapucaí a montante da cidade de Espírito Santo do Dourado
BG045	Rio Sapucaí-Mirim a montante da cidade de Monte Sião
BG046	Rio Sapucaí-Mirim a montante da confluência com o rio Sapucaí
BG047	Rio do Carvo a montante da cidade de Gonçalves
BG048	Rio Sapucaí a montante da cidade de Cachoeira de Minas
BG049	Rio Sapucaí a montante da cidade de Fernando Prestes
BG050	Rio Sapucaí a montante da cidade de Delfim Moreira
BG051	Rio Dourado a montante da confluência com o Rio Sapucaí
BG052	Rio Verde a montante da cidade de Cruzília
BG053	Rio Sapucaí-Mirim a jusante da confluência com o ribeirão Manduí
BG053	Ribeirão do Bocaina a jusante de Paraisópolis e a montante do Reservatório Fachado
BG059	Rio São João a montante do Reservatório de Peixoto
BG057	Córrego Gameleiras a montante do reservatório de Volta Grande
BG058	Rio Uberaba a montante da cidade de Uberaba
BG060	Rio Uberaba na cidade de Conceição das Alagoas e a montante do Reservatório Nova Ponte
BG061	Ribeirão Claro a montante da confluência com o Rio Paranaíba
BG062	Ribeirão das Antas a jusante da cidade de Poços de Caldas
BG063	Ribeirão das Antas a montante da cidade de Poços de Caldas
BG064	Ribeirão da Espera a montante do Reservatório de Furnas
BG065	Rio do Machado na cidade de Machado
BG066	Rio Verde a montante da confluência com o Rio Paraíso
BG067	Rio Verde a montante da cidade de Carmo da Cachoeira
BG070	Rio Perdo a montante de Bandeira do Sul
BG071	Rio Verde a montante da confluência com o Ribeirão Claro
BG072	Rio Preto na localidade de Rio Preto
BG073	Rio Elvadonio a montante da sua confluência com o Rio Magi Guaçu
BG074	Rio das Antas a jusante da cidade de Muzambinho
BG080	Córrego Santa Rosa a jusante da cidade de Ituerna
BG081	Rio Jacaré a montante da cidade de Santana da Vargem
BG082	Rio Muquembo a jusante da cidade de Muquembo
BG083	Ribeirão Pripetinga a jusante da cidade de Andradas
BG084	Ribeirão Pripetinga a montante da cidade de São Paulo
BG085	Rio Canoas, na cidade de Caldas
BG086	Ribeirão das Antas a montante de Poços de Caldas
BG087	Ribeirão Ribeirão a montante da cidade de Ibitiúra
BG088	Rio Jaguari Mirim a montante do Rio Pinatingui
BG089	Ribeirão Ouro Fino a montante da cidade de Ouro Fino
BG100	Ribeirão Conquista a montante da cidade de Turvolândia
Bacia do Rio São Francisco	
AV001	Rio Paraopeba a montante da São Bartolomeu
AV007	Ribeirão Fundo a montante do Rio Paraopeba
AV010	Rio das Velhas a jusante do Ribeirão Funil
AV011	Rio das Velhas a montante da confluência com o Córrego dos Peixes
AV050	Ribeirão Sta Helena a montante da confluência com o Ribeirão Sarandi
AV060	Ribeirão Carioca a montante da confluência com o Ribeirão Mata Cavalo
AV070	Ribeirão Mata Fecha próximo da confluência com o Ribeirão Sarandi
AV080	Rio Itabirito a montante de Itabirito
AV120	Córrego Moinquê a montante da confluência com o Rio das Velhas
AV130	Corpo de Barragem Lagoa Grande
AV150	Rio Paraopeba a montante de Belo Vale
AV160	Rio Paraopeba a montante do Município de Moeda
AV170	Rio das Velhas na Cidade de Rio Acima
AV180	Ribeirão Arrudas a montante da confluência com o Rio das Velhas
AV190	Ribeirão Pedro Leo a montante da Cidade de Nova Lima
AV200	Córrego da Mina a montante da confluência com o Rio das Velhas
AV210	Rio Paraopeba a montante da confluência com o Rio Manso
AV220	Rio Paraopeba a montante do Distrito de Jaceguai, município de Esmeraldas
AV230	Rio Brumado a montante da foz no Rio Carinhanha, a jusante de Rio de Contas
BP020	Rio Carinhanha na cidade de Jacaraba, logo após a foz do Rio Corrente
BP025	Rio Paraopeba na cidade de Belo Vale
BP050	Rio Paraopeba a montante de Brumadinho, a montante da sua foz no Rio Paraopeba
BP060	Rio Paraopeba na localidade de Melo Franco
BP070	Rio Paraopeba na cidade de Maravilhas
BP080	Rio Paraopeba na foz junto ao Município de Esmeraldas
BP085	Ribeirão Serra Azul em Juatuba
BP090	Ribeirão Betim a montante da foz no Rio Paraopeba
BP100	Ribeirão Macacos na cidade de Cachoeira da Prata a montante da sua foz no Rio Paraopeba
BP110	Ribeirão Sarzedo a jusante da Represa de REGAP
BP120	Ribeirão São João próximo de sua foz no rio Paraopeba, na cidade de São Joaquim de Bicas
BP130	Rio Paraopeba a jusante da foz do Rio Pardo em Pompéu
BP170	Rio Paraopeba a montante da foz do Rio Pequeri, em São Braz do Suaçuí
BP180	Rio Manantiqui próximo de sua foz no Rio Paraopeba, a jusante da cidade de Congonhas
BP190	Ribeirão Ventilo a jusante do município de Betim
BP192	Rio Paraopeba na localidade de São José, em Esmeraldas
BP193	Rio Paraopeba a jusante da ETE Betim, no município de Betim
BP194	Rio Manantiqui na localidade de Engº próximo a Conselheiro Lafaiete
BP195	Ribeirão Betim a jusante da Represa de Betim
BP196	Ribeirão Sarzedo próximo de sua foz no Rio Paraopeba em Mário Campos
BP198	Rio Betim a jusante do Reservatório de Vargem das Flores em Betim
BP199	Ribeirão Grande a montante da sua foz no Rio Paraopeba em Esmeraldas
BP204	Ribeirão Betim Branco a montante da confluência com o Ribeirão Grande em Casa Branca (Brumadinho)
BP205	Ribeirão Betim Branco a montante da confluência com o Ribeirão Casa Branca em Casa Branca (Brumadinho)
BP206	Rio Manso próximo de sua confluência com o rio Paraopeba em Crucilândia
BP208	Ribeirão do Carvão próximo de sua foz no Paraopeba em Capitãnópolis
BP210	Ribeirão Betim a montante de sua foz na barragem de Três Marias
BV010	Rio Paraopeba próximo a sua nascente
BV020	Rio Carvalho Vilarejo Estabular da Serra do Ojo
BV030	Rio das Velhas a montante da cidade de Itabirito
BV035	Rio Itabirito a jusante da cidade de Itabirito
BV040	Ribeirão Sarzedo a montante da cidade de Sarzedo
BV050	Ribeirão Cobasa a montante do Rio Acima
BV060	Ribeirão Água Suja próximo de sua foz no Rio das Velhas
BV070	Ribeirão Arrudas a montante da cidade de Belo Horizonte
BV080	Rio das Velhas a montante do ribeirão Sabará
BV090	Córrego do Cabrito a montante do Ribeirão do Cipó
BV100	Ribeirão Sabará próximo de sua foz no Rio das Velhas
BV110	Rio das Velhas a jusante do Ribeirão Sabará
BV120	Córrego do Galinho a montante do Ribeirão do Cipó
BV130	Ribeirão Sabará próximo de sua foz no Rio das Velhas
BV140	Rio das Velhas a jusante do Ribeirão Sabará
BV150	Córrego do Capivara próximo de sua foz no Rio Sabará
BV160	Ribeirão Sabará próximo de sua foz no Rio das Velhas
BV170	Rio das Velhas a montante do Ribeirão Arrudas
BV180	Ribeirão Isidoro próximo a foz no ribeirão do Onça
BV190	Ribeirão Onça a montante da confluência com o Ribeirão Isidoro
BV200	Ribeirão Onça a montante da cidade de Sabará
BV210	Rio Vermelho a jusante da cidade de Nova Lindo
BV212	Rio Taquaruçu próximo de sua foz no Rio das Velhas
BV215	Rio Jequitibá a jusante da cidade de Jaboticatubas
BV216	Rio Jequitibá a montante da cidade de Jaboticatubas
BV218	Rio das Velhas no Parque do Sumidouro em Lagoa Santa
BV219	Rio das Velhas a montante da ETAD/PASA, em Bela Fama
BV220	Rio das Velhas a montante da cidade de Pirapora
BV230	Rio das Velhas na cidade de Santana do Riacho
BV240	Rio das Velhas a jusante do município Santo Antônio
BV250	Rio das Velhas a montante do município de Jaboticatubas
BV260	Ribeirão Onça a jusante da ETE de Contagem
BV270	Rio Pardo Pequeno a jusante de Morpipó
BV280	Rio Pardo Pequeno a montante de Morpipó
BV290	Rio Bicudo próximo de sua foz no Rio das Velhas
BV300	Rio das Velhas na cidade de Várzea da Palma
BV310	Rio das Velhas a montante da sua foz no Rio Francisco em Guaicuí
BV320	Rio das Velhas a jusante do rio Paraúna, na localidade de Serrinha
BV321	Rio das Velhas a jusante do córrego do Urubu em Lassance
BV322	Rio das Velhas entre os Rios Paraúna e Pardo Grande
BV330	Rio das Velhas a montante do Rio Paraúna
BV340	Ribeirão do Onça próximo de sua foz no Rio das Velhas
BV350	Ribeirão Arrudas próximo de sua foz no Rio das Velhas
BV360	Ribeirão Pedro Leo próximo de sua foz no Rio das Velhas
BV370	Rio Cipó a montante da cidade de Jaboticatubas
BV380	Rio Cipó no Parque Estadual da Serra do Cipó
BV390	Rio das Velhas a montante da foz do Rio Itabirito
BV395	Rio Itabirito a jusante da cidade de Itabirito
BV400	Ribeirão Sarzedo próximo de sua foz no Rio Itabirito
BV410	Ribeirão Água Suja próximo de sua foz no Rio das Velhas
BV420	Rio Paraopeba a montante da cidade de Brumadinho
BV430	Rio das Velhas a montante do Ribeirão Jaboticatubas
BV440	Ribeirão Jaboticatubas próximo de sua foz no Rio das Velhas
BV450	Rio das Velhas a montante do Ribeirão Sabará
BV460	Rio das Velhas logo a jusante do Ribeirão Arrudas
BV470	Ribeirão Isidoro próximo a sua foz no ribeirão do Onça
BV480	Ribeirão Onça a montante da confluência com o Ribeirão Isidoro
BV490	Ribeirão Onça a montante da cidade de Sabará
BV500	Rio das Velhas a montante da confluência com o Rio Cipó
BV510	Rio Jaboticatubas próximo de sua foz no Rio das Velhas
BV520	Rio das Velhas a montante da cidade de Jaboticatubas
BV530	Rio das Velhas a montante do município de Santo Hipólito
BV540	Rio das Velhas a montante da cidade de Corinto
BV550	Rio das Velhas a montante do Ribeirão Jequitaí
BV560	Rio das Velhas a montante da cidade de Morro da Garça
BV570	Rio das Velhas a montante da cidade de Curvelo
BV580	Rio das Velhas a montante da cidade de Corinto
BV590	Rio das Velhas a montante da cidade de Diamantina
BV600	Ribeirão Cotovelo próximo de sua foz no rio das Velhas
BV610	Ribeirão do Cotovelo a montante da sua foz no Rio das Velhas
BV620	Ribeirão Neves próximo de sua foz no Ribeirão da Mata
BV630	Ribeirão Jequitaí próximo de sua foz no Rio das Velhas
BV640	Rio Cipó a montante da foz do Rio Paraopeba
PA001	Rio Pará entre Passa Tempo e Desterro de Entre Rios
PA002	Rio Pará a montante do município de Minas
PA003	Rio Pará em Pará dos Vieiras
PA004	Rio Itapecerica a montante do Município de Divinópolis
PA005	Rio Pará a montante da cidade de Pará de Minas
PA006	Rio Pará a montante da confluência com o rio Itapecerica
PA007	Rio Itapecerica a jusante da cidade de Divinópolis
PA008	Rio São João a jusante da cidade de Itaúna
PA009	Ribeirão Paciência a jusante de Pará de Minas
PA010	Rio Pará a montante da confluência com o ribeirão do Pará
PA014	Rio Pará em Velho da Taipa
PA015	Rio Lambari a montante da confluência com o rio Para
PA016	Rio Pará a montante da confluência com o Rio Lambari
PA017	Rio Para a montante da confluência com o rio Paraopeba
PA018	Ribeirão Farturia ou Game a jusante da cidade de Nova Serrana
PA019	Rio Pará a montante da cidade de Nova Serrana
PA020	Rio de Pitubi a jusante da cidade de Bom Despacho
PA022	Ribeirão Diamante próximo de sua foz no Rio Lambari
PA024	Ribeirão Paciência próximo ao Distrito de Alexandre Alexandrino
PA025	Ribeirão Passa Tempo na cidade de Passa Tempo
PA026	Rio Pará a montante da cidade de Piracema
PA027	Rio Pará a montante da cidade de Carmo do Cajuru
PA028	Ribeirão Lambari a montante da confluência com o rio Piracema
PA029	Rio Itapecerica a montante da cidade de Carmo da Cachoeira
PA030	Ribeirão Boa Vista a jusante do município de Carmo da Mata
PA032	Ribeirão Jacaré a montante do Município de Conceição do Pará
PA034	Rio São João na localidade de São João
PA036	Ribeirão Jacaré próximo de sua foz no município de Pedra do Indaiá
PA037	Rio do Peixe na localidade do Rio do Peixe
PA040	Córrego do Salobro a jusante do município de Pompéu
PA041	Rio de Pitubi a jusante da cidade de João Pinheiro
PA042	Rio Paracatu a montante da foz do rio da Prata
PA043	Rio Paracatu a montante da cidade de Brasilândia de Minas
PT300	Rio Paracatu a montante da foz do Ribeirão Sandoval
PT310	Rio Paracatu próximo da sua foz no Rio Sandoval
PT320	Rio Paracatu a montante da cidade de Unaí
PT330	Rio Preto a montante da cidade de Unaí
PT340	Rio Preto a montante da cidade de Cabeceira Grande
PT350	Rio Preto a montante do Município de Buritis
PT360	Rio Paracatu a montante do Município de Arinos
PT370	Rio Paracatu a montante do Município de Buritis
PT380	Rio Paracatu a montante do Município de Paracatu
PT390	Rio Paracatu a montante do Município de Guarda Mor
PT400	Rio Paracatu a montante da confluência com o Rio Santa Catarina
PT410	Rio Claro a montante da confluência com o Ribeirão Arenagado
PT420	Ribeirão Entre Ribeiros a montante de Paracatu
PT430	Ribeirão Escurinho a jusante da confluência com o Ribeirão Jenipapo
PT440	Rio Escuro próximo a sua confluência com o Rio Paracatu
PT450	Ribeirão Santo Antônio a montante da confluência com o Rio Paracatu
AV060	Rio do Sono a montante da confluência com o Rio Santo Antônio
PT510	Rio Santo Antônio a montante da confluência com o Rio do Sono
PT520	Rio Paracatu a montante da confluência com o Ribeirão Santa Rita
PT530	Ribeirão São Pedro a montante da confluência com o Ribeirão Santa Rita
PT540	Rio Paracatu a montante da confluência com o Ribeirão Entre Ribeiros
PT550	Rio verde próximo a confluência com o Rio Paracatu
PT560	Rio Paracatu a montante da confluência com o Rio Verde
PT570	Ribeirão Cachoeira a montante da confluência com o Rio Paracatu
PT580	Rio Paracatu a montante da confluência com o Ribeirão Cachoeira
PT590	Ribeirão Entre Ribeiros a montante da confluência com o Rio Paracatu
PT600	Rio Paracatu a montante da confluência com o Ribeirão Entre Ribeiros
PT610	Rio Paracatu a montante da confluência com o Ribeirão Sujo
PT620	Rio Paracatu a montante da confluência com o Ribeirão Sujo
PT630	Rio Paracatu a montante da confluência com o Ribeirão Sujo
PT640	Rio Paracatu a montante da confluência com o Ribeirão Sujo
SC10	Rio Verde a montante da cidade de Coromandel
SC15	Rio Paranaíba a montante da cidade de Rio Paranaíba
SC16	Rio Paranaíba a montante do reservatório de Emborcação
SC17	Rio Paranaíba a montante do reservatório de Emborcação e Serra da Mesa
SC18	Rio Jordão a jusante da cidade de Arapuim
SC19	Rio Jordão a montante da cidade de Arapuim
SC20	Rio Capivara a jusante da cidade de Araxá
SC21	Rio Santo Antônio a montante do reservatório de Nova Ponte
SC22	Rio Araguari a montante do reservatório de Nova Ponte
SC23	Rio Araguari a montante do reservatório de Miranda
SC24	Rio Araguari a montante do reservatório de Bortolândia
SC25	Rio Paranaíba a montante do reservatório de Bortolândia
SC26	Rio Paranaíba a montante do reservatório de São Simão
SC27	Rio da Prata a montante do reservatório de São Simão
SC28	Rio Paranaíba a montante do reservatório de São Simão
SC29	Rio São Domingos a montante da confluência com o Rio Paranaíba
SC30	Rio Paranaíba na divisa com Mato Grosso do Sul
SC31	Rio São Marcos entre os municípios de Paranaíba e Cristalina (GO)
SC32	Rio Paranaíba a montante da confluência com o rio Paranaíba
SC33	Rio Dourados a montante do reservatório de Emborcação
SF001	Rio Pentes a jusante da Barragem de Pentes
SF002	Rio Bagagem a jusante de Estrela do Sul
SF003	Rio Bagagem a montante da cidade de Carmo
SF004	Rio Mesquita a jusante de Sta
SF005	Nascente dentro da APP do reservatório de Nova Ponte
SF006	Rio Bagagem a montante de Bagagem
SF008	Rio Piedade, a montante da cidade de Piedade
SF009	Rio Tijuco a montante da confluência com o rio Douradinho
SF010	Rio Tijuco a montante da cidade de Ituiutaba
SF011	Rio Babilônia a montante da sua foz no rio Tijuco
SF012	Ribeirão Monte Alegre a jusante da cidade de Monte Alegre de Minas
SF013	Rio do Peixe a jusante da cidade de Prata
SF014	Rio Uberabinha a montante da Represa de Sta Simão
SF015	Rio São Domingos a montante da confluência com o Rio Araguari
SF016	Ribeirão a montante de sua foz no rio São Domingos.
SF018	Ribeirão Vista Grande, a jusante de Limeira do Oeste
SF019	Ribeirão Salitre a jusante da cidade de Serra do Salitre
SF020	Ribeirão Piedade a montante do Parque Nacional da Serra da Canastra
SF021	Ribeirão do Inferno no município de Tapira
Bacia do Rio Paraná	
PR001	Rio Paraíba a montante da cidade de Monteiro/ma
PR002	Rio Paraíba, a jusante da cidade de Santo Antônio do Retiro
PR003	Rio Paraíba a jusante da cidade de Rio Paraíba de Minas
PR004	Rio Mosquito na cidade de Águas Vermelhas
PR005	Rio Paraíba a montante da cidade de Cândido Sales / BA
Bacia do Rio Paraíba	
PR011	Ponte sobre o rio Pau Ahto na BR-418
Bacia do Rio Jequitinhonha	
PJ001	Rio Jequitinhonha, a jusante da cidade de Extrema
PJ003	Rio Camanducaia, próximo a sua nascente, na localidade de Monte Verde
PJ006	Rio Camanducaia, a jusante da cidade de Camanducaia
PJ007	Rio Camanducaia, a montante da cidade de Itapeva
PJ012	Rio Jequitinhonha, a jusante da confluência com o córrego Tamandua
PJ015	Rio Itacambiruçu, a montante da cidade de Toledo.
PJ016	Rio do Guanhães, a jusante da cidade de Tabelo
PJ021	Rio Jaguari, a jusante da confluência com o ribeirão Poncianos
PJ024	Rio Jequitinhonha, a montante da cidade de Jequitinhonha
Bacia do Rio Doce	
RD001	Rio Piranga na cidade de Piranga
RD004	Rio Xopotó próximo a sua foz no Rio Piranga
RD007	Rio Piranga na cidade de Porto Firme
RD009	Rio Piranga a montante de Porto Firme
RD010	Rio Piranga a jusante de Ponte Nova
RD011	Rio Piranga a montante de Ponte Nova
RD012	Rio Piranga a montante da cidade Piranga
RD021	Rio Matipó a jusante da cidade de Real Soveno
RD022	Rio Matipó a montante da cidade de Matipó, próxima dos Oculos
RD023	Rio Matipó a montante da cidade de Matipó
RD026	Rio Piracicaba à jusante da cidade de João Monlevade
RD027	Rio Piracicaba a montante da cidade de João Monlevade
RD028	Rio Piracicaba a montante da cidade de Nova Era
RD030	Rio do Peixe próximo de sua foz no Rio Piracicaba
RD031	Rio Piracicaba a montante da confluência do Ribeirão Japão
RD032	Rio Piracicaba a montante da cidade Timóteo
RD033	Rio Piracicaba a jusante da cidade Timóteo
RD035	Rio Doce a jusante do ribeirão Ipanema a jusante da cidade de Ipatinga
RD036	Rio Doce a montante da cidade de Ipatinga
RD040	Rio Corrente Grande próximo de sua foz no Rio Doce
RD041	Rio Corrente Grande a montante da cidade Sobrália
RD045	Rio Suaçuí Grande em Matheus Leitão
RD046	Rio Doce a jusante do Suaçuí Grande, em Tumiritinga
RD047	Rio Caratinga a jusante da cidade de Caratinga
RD048	Rio Caratinga a montante da cidade de Caratinga
RD049	Rio Doce a jusante do Ribeirão Peixe Bravo
RD050	Rio Doce a jusante do Resplendor
RD051	Rio Doce a montante da cidade de Resplendor
RD060	Rio Doce a jusante da cidade de João Pinheiro
RD067	Rio Doce em Baixo Guandu - ES
RD068	Rio Doce a montante da cidade Colatina
RD069	Rio Doce a montante da cidade Colatina
RD070	Rio Turvo, próximo a sua foz no rio Piranga
RD071	Rio Turvo a montante da cidade Ervália em o rio Piranga
RD072	Rio Doce, logo após sua formação, depois da confluência dos rios Piranga e do Carmo
RD073	Ribeirão do Sarnambi, próximo à sua foz no rio Doce
RD074	Rio Preaciaba, no distrito de Santa Rita Durão
RD075	Rio Doce a jusante da cidade Mariana
RD076	Rio da Prata, próximo à sua foz no rio Piracaba
RD077	Rio Santo Antônio, próximo à sua nascente
RD078	Rio Santo Antônio, a montante de sua foz no rio Santo Antônio
RD079	Rio do Peixe, a montante de sua foz no rio Santo Antônio
RD080	Rio Piracicaba, a montante da cidade Rio Piracicaba
RD081	Rio Santo Antônio, antes da Represa de Porto Estrela e Santo Grande, depois dos principais afluentes
RD082	Rio Guanhães, a montante da sua foz no Santo Antônio, antes da Represa de Santo Antônio
RD083	Rio Suaçuí Grande, próximo a sua nascente
RD084	Rio Suaçuí Pequeno, próximo a sua foz no rio Doce
RD085	Rio Suaçuí Grande, próximo da nascentes
RD086	Rio Suaçuí Grande, a montante da cidade Frenzel
RD087	Rio Suaçuí Grande, próximo a sua foz no rio Suaçuí Grande
RD088	Rio Tambucuri, próximo a sua foz no Suaçuí Grande
RD089	Rio Suaçuí Grande, a montante da cidade Frenzel
RD090	Ribeirão Tachas, em seu trecho intermediário
RD091	Córrego do Pilão, próximo às nascentes do Rio Caratinga
RD092	Rio Preto, em seu trecho intermediário
RD093	Rio Caratinga, agóra a foz do rio Preto
RD094	Rio Preto, a montante da cidade Sta Rita Durão
RD095	Rio Piracicaba, a montante da cidade Dom Cavati
RD096	Rio José Pedro, em seu trecho intermediário
RD097	Rio Manhuaçu, em seu trecho intermediário
RD098	Rio Manhuaçu, a montante da cidade Dom Cavati
RD099	Rio José Pedro, próximo à sua nascente
SM001	Rio Corbeil ou rio Mãe Maloa (Braço Norte) entre os municípios de Alvinópolis (MG) e Ecoporanga (ES)
SM002	Rio Corbeil ou rio Mãe Maloa (braço Sul) na localidade de Sta Maria do Arcanjo
Bacia do Rio Mucuri	
MU001	Rio Capianã na cidade de Alto Capanaõ
MU002	Rio São João na cidade de Calaça
MU003	Rio Bonachudo, em trecho intermediário no município de Tiros
MU004	Rio Mucuri, logo após a ponte na BR-040, a jusante da Represa de Tres Marias
MU005	Rio Abaeté, em sua nascente no município de São Gotardo
MU006	Rio Abaeté, em seu trecho intermediário, entre os municípios de Tiros e Arapuá
MU007	Rio Abaeté, em seu trecho intermediário no município de São Gonçalo do Abaeté
MU008	Rio Urucuia na cidade de Buritis
MU009	Rio Urucuia, a montante da confluência com o rio Paracatu, perto da BR-135
MU010	Rio Arapuã a jusante da Cidade de Jequitaí
MU011	Rio Riachão próximo a confluência com o Rio Pacuí, no Município de Riachão das Neves
MU012	Rio Gorutuba a jusante do Barragem de Bico de Pedra
MU013	Rio Gorutuba a montante do Barragem Sta Maria
MU014	Rio Verde Grande 4 km a jusante da Barra do Rio Verde Pequeno, na cidade de Montes Claros
MU015	Rio Claro no limite dos municípios de Guarda-Mor e Vazante
MU016	Rio Paracatu no limite dos municípios de Paracatu e João Pinheiro
MU017	Rio Paracatu a montante da confluência com o Rio Preto
MU018	Rio Urucuia a montante da confluência com o Verde da Extrema
MU019	Rio Verde Grande 4 km a jusante da Barra do Rio Verde Pequeno, na cidade de Montes Claros
MU020	Rio Verde Grande a montante da Cidade de Jaíba
MU021	Rio Preto em área rural a montante do município de Formoso
MU022	Rio Verde Grande, próximo a sua nascente onde atualmente é capiado água para o abastecimento de Mocambinho
MU023	Canal principal (CP-3), após a elevatória E9
MU024	Segmento final da drenagem secundária (DS-11), na porção norte da Gleba C, próximo aos limites da Terca do Grupo
MU025	Segmento final da drenagem secundária (DS-12), na porção norte da Gleba C
MU026	Rio Mesmorido a jusante de Sta
MU027	Canal secundário (CS-10), próximo a estrada municipal Jaíba-Mocambinho
MU028	Rio São Francisco, a montante do Córrego da Samaria
MU029	Rio São Francisco, nas imediações do tomada d'água para a irrigação
MU030	Rio Verde Grande a montante da cidade de Gameleiras
MU031	Rio Verde Grande a jusante da confluência com o Rio Gelo
MU032	Ribeirão do Claro a montante da confluência com o Rio Verde Grande
MU033	Rio Verde Grande a jusante da confluência com o Ribeirão Claro
MU034	Rio Quem Quem a montante da confluência com o Rio Verde Grande
MU035	Rio Verde Grande a montante da confluência com o Rio Quem Quem
MU036	Rio Anapolim a montante da confluência com o Rio Verde Grande
MU037	Rio Verde Grande a jusante da confluência com o rio Anapolim e a montante da cidade de Janaúba
MU038	Rio Verde Grande a montante da Cidade de Jaíba
MU039	Rio Salitre/ Domingos no Município de Buritis
MU040	Rio Verde Grande a montante da cidade de Janaúba
MU041	Rio Urucuia a montante da Cidade de Arinos
MU042	Rio São Miguel a jusante da Cidade de Unaina de Minas
MU043	Ribeirão da Aldeia próximo a confluência com o Rio Urucuia
MU044	Ribeirão Santo André na MG-181, próximo à cidade de Bonfinópolis de Minas
MU045	Rio Urucuia a montante da confluência com o rio São Francisco
MU046	Rio Verde Grande a jusante da Cidade de Glaucilândia
MU047	Rio Verde Grande a montante da Cidade de Glaucilândia
MU048	Rio Verde Grande a jusante da Cidade de Capitão Enéas
MU049	Rio Verde Grande a jusante da Cidade
MU050	Rio Verde Grande a montante da Cidade de Janaúba e de Bangelândia
MU051	Rio Gorutuba a montante da confluência com o Rio Pacuí
MU052	Rio Gorutuba a jusante da confluência com o Rio Gorutuba
Bacia do Paraíba do Sul	
BS002	Rio Paraibuna em Chapéu d'Uvas
BS003	Rio Paraibuna na ponte da antiga BR-040 em Juiz de Fora
BS017	Rio Paraibuna a jusante de Juiz de Fora
BS018	Rio Paraibuna a jusante da ETE Juiz de Fora
BS019	Rio do Cunha, a jusante da cidade de Taiado
BS020	Rio Paraibuna no município de Passa Vinte
BS021	Rio Paraibuna a montante da cidade de Lima Duarte
BS022	Rio Paraibuna a montante do Rio Preto
BS023	Rio Paraibuna a montante da confluência com o rio Preto
BS024	Rio Aiuruoca próximo da foz no Rio Mar de Espanha
BS025	Rio Capivari próximo de sua foz no Rio Paraibuna
BS032	Rio Paraibuna próximo de sua foz no Paraíba do Sul
BS033	Rio Pomba a montante de Cataguases
BS036	Rio Pomba a jusante de Guarani
BS037	Rio Pomba a montante da cidade Rio Pomba
BS038	Rio Pomba a montante da Cataguases
BS040	Rio Novo próximo de sua foz no Rio Paraíba
BS041	Rio Novo a montante da cidade Rio Novo
BS050	Rio Pomba a jusante do ribeirão Cágado
BS051	Rio Pomba a montante do ribeirão Cágado
BS055	Rio Pomba a montante da cidade de Além Paraíba.
BS056	Rio Pomba em Paraoquena
BS059	Rio Glória a jusante da Barragem do Glória.
BS060	Rio Carangola a montante de Tombos
BS061	Rio Muriaé em Patrocínio do Muriaé
BS062	Rio Muriaé a montante da cidade Muriaé
BS063	Rio Muriaé a montante do Muriaé
BS065	Rio Paraíba do Sul a montante da foz do Paraibuna
BS066	Rio Paraíba do Sul a jusante da cidade Chiador
BS067	Rio Paraíba do Sul a jusante da cidade de Liberdade
BS068	Rio Paraíba do Sul a jusante da cidade de Além Paraíba.
BS069	Rio Paraíba do Sul a montante da cidade
BS070	Rio Paraíba do Sul a jusante da cidade de Governador Valadares
BS071	Rio Doce a montante da cidade Governador Valadares
BS072	Rio Suaçuí Grande em Matheus Leitão
BS073	Rio Caratinga a jusante da cidade de Caratinga
BS074	Rio Caratinga a montante da cidade de Caratinga
BS075	Rio Doce a jusante do Resplendor
BS076	Rio Doce a montante do Resplendor
BS077	Rio Doce a montante da cidade de João Pinheiro